



K-Ö  
Gemäß des § 3 Abs. 1 Z 1 des AMA-Gesetzes 1992 (BGBl. Nr. 376/1992 i. d. g. F.)  
Zertifiziertes Qualitätsmanagement-System nach ÖNORM EN ISO 9001 REG. Nr. 01537/0  
Zertifiziertes Informationssicherheits-Managementssystem nach ÖNORM ISO/IEC 27001 REG Nr. 35/0  
Zertifiziertes Umweltmanagement-System nach EMAS REG Nr. AT-000680 und ÖNORM EN ISO 14001 REG Nr. 02982/0

**AMA**  
**AgrarMarkt Austria**

[www.ama.at](http://www.ama.at)



# Marktbericht

VIEH UND FLEISCH | 3. Woche | 13.01.2025 – 19.01.2025

3. AUSGABE 2025

**Marktübersicht**

**Preisbericht Österreich**

**Markt Österreich**

**Markt und Preise international**

# I N H A L T

<b>I.....</b>	<b>MARKTÜBERSICHT .....</b>	<b>3</b>
<b>II.....</b>	<b>PREISBERICHT ÖSTERREICH .....</b>	<b>5</b>
	A) Preisbericht .....	5
	B) Preisbericht – Zukauf EU .....	9
<b>III.....</b>	<b>MARKT ÖSTERREICH .....</b>	<b>10</b>
	C) Daten aus der Rinderdatenbank .....	10
	D) Lebendvermarktung von Nutzkälbern, Jung -und Jährlingsrindern in Österreich .....	11
	E) Zuchtrinderverkäufe .....	11
<b>IV.....</b>	<b>GRAFIK ÖSTERREICH .....</b>	<b>12</b>
	F) Schlachtstierpreise (E-P) .....	12
	G) Schlachtkalbinnenpreise (E-P) .....	12
	H) Schlachtkuhpreise (E-P) .....	12
	I) Schweinehälftenpreise (S-P) .....	13
	J) Vergleich der Notierungspreise für Ferkel bzw. Schweine .....	13
	K) Schlachtkälberpreise.....	13
<b>V.....</b>	<b>MARKT UND PREISE INTERNATIONAL .....</b>	<b>14</b>
	L) EU-Preisspiegel für Schlachtvieh.....	14
	M) Preisentwicklung diverser Länder für Schlachtvieh .....	19

## I MARKTÜBERSICHT

### **Schlachtkühe setzen Aufwärtstrend fort**

Der durchschnittliche Auszahlungspreis der Schlachthöfe (E-P) für Jungtiere blieb in der Berichtswoche unverändert bei EUR 5,51 je kg. Er lag um 9,8 % über dem Niveau des Vorjahres.

Für Schlachtkühe wurde um 11 Cent je kg mehr bezahlt. Der Preis lag bei EUR 4,36 je kg und um 29,0 % über dem Vorjahresniveau.

Der Preis für Kalbinnen zog um 5 Cent auf EUR 5,21 je kg an. Somit lag der Durchschnittspreis um 7,4 % über der Linie des Vorjahres.

Bei Schlachtkälbern stieg der Preis um 9 Cent auf EUR 7,47 je kg. Der Vergleich zur Vorjahreswoche ergab ein Plus von 5,8 %.

### **Preiserwartungen Rinder für die 4. KW**

Laut ARGE Rind präsentiert sich der heimische Schlachtrindermarkt praktisch unverändert. Im Jungstierbereich ist das Angebot knapp ausreichend. Vor dem Hintergrund der etwas schwierigen Prognose für die nächsten Wochen notieren Jungtiere stabil. Die verfügbaren Schlachtkühe reichen nicht zur Deckung der Nachfrage, insbesondere aufgrund des großen Kontingents für Exporte in die Schweiz. Die Preise für Schlachtkühe und -kalbinnen ziehen an, Schlachtkälber notieren stabil.

EU-weit herrschen grundsätzlich weitgehend unveränderte Verhältnisse. Für etwas Verunsicherung sorgte der Ausbruch der Maul- und Klauenseuche in Deutschland. Trotz des höheren Angebots sollten die Preise aber in allen Kategorien stabil bleiben.

### **Schweineangebot noch immer überreichlich**

Der Durchschnittspreis (S-P) für Schlachtschweine sank in der Berichtswoche um 7 Cent auf EUR 2,01 je kg. Er lag um 11,5 % unter dem Vorjahr.

Der Schlachtpreis für Zuchtsauen gab um 8 Cent auf EUR 1,08 je kg nach. Im Vergleich zum Vorjahr ergab das ein Minus von 26,3 %.

Laut Österreichischer Schweinebörse ist der Schlachtschweinemarkt seit Jahresbeginn überreichlich versorgt. Trotz voller Auslastung der verfügbaren Kapazitäten gelang der Abbau der Überhänge nur schleppend. Das auf über 102 kg gestiegene Schlachtgewicht dokumentierte die um mehrere Tage verzögerte Abholung der Tiere. Offensichtlich verursachte die hohe Tageszunahme der Mastschweine einen überdurchschnittlichen Anfall an zusätzlichen schlachtreifen Partien. Die Seuchenthematik in Deutschland belastete das

noch instabile Preisgefüge in Österreich, weshalb die Mastschweine-Notierung um 5 Cent je kg nach unten korrigiert wurde. Aktuell bleibt sie unverändert bei EUR 1,81 je kg für den Zeitraum 23. bis 29. Jänner.

### **Ferkelnotierung sinkt weiter**

Auf dem österreichischen Ferkelmarkt war neben den Nachwirkungen der Feiertagswochen nun auch der Ausbruch der Maul- und Klauenseuche in Deutschland spürbar. Eine weitere Preisreduktion war daher unvermeidlich. Die Ferkelnotierung sinkt in der 4. Kalenderwoche um 10 Cent auf EUR 2,95 je kg. Noch folgenschwerer könnte allerdings das Verbringen von Ferkeln aus deutschen Restriktionsgebieten nach Österreich sein.

Europaweit gerieten die Ferkelpreise ebenfalls unter Druck. Länger als geplant in den Ställen verbliebene Schweine verzögerten die Einstellung neuer Ferkel. Somit tendierten die Notierungen mehrheitlich abwärts, während Spanien stabile Preise verzeichnete.

### **EU-Schweinemarkt: Stabilisierung zeichnet sich ab**

EU-weit bestanden noch immer Angebotsüberhänge. Der Rückstau konnte nur langsam abgebaut werden, weil wöchentlich eine relativ große Zahl an schlachtreifen Schweinen hinzukam. Zudem sorgte die Maul- und Klauenseuche in Deutschland europaweit für Verunsicherung. Von Preisstürzen wie in Deutschland blieben die anderen Mitgliedsländer jedoch weitgehend verschont, weil sie zumindest vorerst keine Einschränkungen im Drittlandexport befürchten mussten. Spanien machte sich sogar Hoffnungen, von den Restriktionen Deutschlands außerhalb des Binnenmarktes profitieren zu können. Die meisten Notierungen verzeichneten in den letzten Wochen kleinere bis mittlere Abschläge, in Frankreich blieben die Preise stabil.

In Deutschland übertrifft das Angebot an Schlachtschweinen die Nachfrage weiterhin deutlich. Die im Jänner ohnehin schwache Fleischnachfrage fällt durch den fehlenden Export infolge des Ausbruchs der Maul- und Klauenseuche noch schlechter aus. Immerhin sind keine weiteren Fälle mehr aufgetreten. Angesichts der schwierigen Lage sind die meisten Akteure bemüht, wieder etwas Ruhe in den Schweinemarkt zu bringen. Daher gibt es keine Forderungen nach weiteren Preissenkungen. Der Vereinigungspreis für Schlachtschweine bleibt bis zum 29. Jänner unverändert bei EUR 1,72 je kg.

## II PREISBERICHT ÖSTERREICH

### A) Preisbericht für die 3. Woche, 13. Jänner 2025 bis 19. Jänner 2025

1) Auszahlungspreise inkl. Zu- und Abschläge\*) (EUR/kg, exkl. USt.) frei Schlachthof und Umsatzmengen (Stück) der meldepflichtigen Schlachthöfe, Herkunft Österreich

Österreich <sup>1)</sup>	2. Woche 25		3. Woche 25		Vorw. ±	3. KW 24
	EUR/kg	Stück	EUR/kg	Stück	EUR/kg	EUR/kg
Jungstiere U3	5,55	871	5,53	776	-0,02	5,06
Jungstiere R3	5,47	283	5,49	324	0,02	5,00
Jungstiere E-P	5,51	2.474	5,51	2.531	0,00	5,02
Ochsen U3	5,67	76	5,63	79	-0,04	5,31
Ochsen R3	5,50	87	5,58	98	0,08	5,13
Ochsen E-P <sup>4)</sup>	5,52	297	5,52	340	0,00	5,13
Kühe R3	4,47	354	4,58	395	0,11	3,60
Kühe O3	4,11	131	4,27	141	0,16	3,23
Kühe E-P	4,25	2.061	4,36	2.313	0,11	3,38
Kalbinnen U3	5,27	289	5,36	345	0,09	4,99
Kalbinnen R3	5,20	270	5,18	341	-0,02	4,89
Kalbinnen E-P	5,16	1.066	5,21	1.221	0,05	4,85
Schweine S <sup>2)</sup>	2,11	44.112	2,04	52.349	-0,07	2,30
Schweine E <sup>2)</sup>	2,01	17.697	1,94	20.291	-0,07	2,21
Schweine U <sup>2)</sup>	1,84	929	1,79	1.074	-0,05	2,06
Schweine S-P <sup>2)</sup>	2,08	62.787	2,01	73.789	-0,07	2,27
Zuchtsauen	1,12	1.050	1,04	1.162	-0,08	1,53
Kälber E-P <sup>3)</sup>	7,38	227	7,47	333	0,09	7,06
Jungrinder E-P <sup>3)</sup>	5,73	132	5,82	186	0,09	5,54

Quelle: AMA

Niederösterreich	2. Woche 25		3. Woche 25		Vorw. ±	3. KW 24
	EUR/kg	Stück	EUR/kg	Stück	EUR/kg	EUR/kg
Jungstiere U3	5,53	192	5,55	179	0,02	5,06
Jungstiere R3	5,47	85	5,53	74	0,06	4,99
Jungstiere E-P	5,52	742	5,54	728	0,02	5,04
Ochsen U3	-	-	-	-	-	-
Ochsen R3	-	-	-	-	-	-
Ochsen E-P <sup>4)</sup>	-	-	-	-	-	-
Kühe R3	4,45	67	4,61	64	0,16	3,66
Kühe O3	-	-	4,27	24	-	3,21
Kühe E-P	4,37	347	4,44	349	0,07	3,42
Kalbinnen U3	5,30	78	5,36	73	0,06	5,04
Kalbinnen R3	5,19	65	5,19	72	0,00	4,87
Kalbinnen E-P	5,20	245	5,22	238	0,02	4,88
Schweine S <sup>2)</sup>	2,19	7.648	2,12	8.941	-0,07	2,34
Schweine E <sup>2)</sup>	2,10	2.670	2,02	3.105	-0,08	2,25
Schweine U <sup>2)</sup>	1,89	92	1,92	174	0,03	2,00
Schweine S-P <sup>2)</sup>	2,17	10.411	2,09	12.223	-0,08	2,31
Zuchtsauen	1,14	230	1,03	232	-0,11	1,50
Kälber E-P <sup>3)</sup>	-	-	-	-	-	-
Jungrinder E-P <sup>3)</sup>	-	-	-	-	-	-

\*) z.B. BIO, Mengenzuschläge, Markenprogramme, Klassifizierungskosten

1) Inkl. Salzburg und Kärnten, aus Datenschutzgründen können diese Preise und Umsatzmengen nicht veröffentlicht werden

2) Abrechnung erfolgt nach Warmgewicht

3) Inkl. Tirol, aus Datenschutzgründen können Bundesländerpreise und Umsatzmengen nicht veröffentlicht werden

4) Aus Datenschutzgründen können Bundesländerwerte der einzelnen Qualitätsklassen nicht veröffentlicht werden

Quelle: AMA

Auszahlungspreise inkl. Zu- und Abschläge\*) (EUR/kg, exkl. USt.) frei Schlachthof und  
Umsatzmengen (Stück) der meldepflichtigen Schlachthöfe, Herkunft Österreich

	2. Woche 25		3. Woche 25		Vorw. ±	3. KW 24
	EUR/kg	Stück	EUR/kg	Stück	EUR/kg	EUR/kg
<b>Oberösterreich</b>						
Jungstiere U3	5,52	481	5,50	397	-0,02	5,03
Jungstiere R3	5,46	158	5,46	173	0,00	4,98
Jungstiere E-P	5,49	1.149	5,48	1.218	-0,01	5,00
Ochsen U3	-	-	-	-	-	-
Ochsen R3	-	-	-	-	-	-
Ochsen E-P <sup>4)</sup>	-	-	-	-	-	-
Kühe R3	4,47	150	4,58	180	0,11	3,55
Kühe O3	4,14	54	4,27	51	0,13	3,19
Kühe E-P	4,28	707	4,35	859	0,07	3,43
Kalbinnen U3	5,18	86	5,27	105	0,09	4,80
Kalbinnen R3	5,15	113	5,18	157	0,03	4,73
Kalbinnen E-P	5,09	441	5,17	491	0,08	4,72
Schweine S <sup>2)</sup>	2,09	14.973	2,01	18.249	-0,08	2,28
Schweine E <sup>2)</sup>	1,98	5.565	1,90	6.459	-0,08	2,19
Schweine U <sup>2)</sup>	1,85	272	1,78	354	-0,07	2,02
Schweine S-P <sup>2)</sup>	2,05	20.842	1,97	25.115	-0,08	2,25
Zuchtsauen	1,12	278	1,03	367	-0,09	1,54
Kälber E-P <sup>3)</sup>	-	-	-	-	-	-
Jungrinder E-P <sup>3)</sup>	-	-	-	-	-	-

Quelle: AMA

	2. Woche 25		3. Woche 25		Vorw. ±	3. KW 24
	EUR/kg	Stück	EUR/kg	Stück	EUR/kg	EUR/kg
<b>Steiermark</b>						
Jungstiere U3	5,52	69	5,58	80	0,06	-
Jungstiere R3	-	-	5,56	31	-	-
Jungstiere E-P	5,49	278	5,53	250	0,04	5,01
Ochsen U3	-	-	-	-	-	-
Ochsen R3	-	-	-	-	-	-
Ochsen E-P <sup>4)</sup>	-	-	-	-	-	-
Kühe R3	4,49	50	4,45	60	-0,04	3,66
Kühe O3	-	-	-	-	-	3,25
Kühe E-P	4,24	260	4,33	290	0,09	3,44
Kalbinnen U3	5,28	54	5,45	103	0,17	5,05
Kalbinnen R3	5,20	32	5,32	56	0,12	4,96
Kalbinnen E-P	5,16	125	5,32	226	0,16	4,94
Schweine S <sup>2)</sup>	2,10	21.147	2,03	24.863	-0,07	2,31
Schweine E <sup>2)</sup>	2,01	9.368	1,95	10.576	-0,06	2,20
Schweine U <sup>2)</sup>	1,84	562	1,76	539	-0,08	2,11
Schweine S-P <sup>2)</sup>	2,07	31.093	2,00	35.997	-0,07	2,27
Zuchtsauen	1,12	531	1,05	559	-0,07	1,53
Kälber E-P <sup>3)</sup>	-	-	-	-	-	-
Jungrinder E-P <sup>3)</sup>	-	-	-	-	-	-

\*) z.B. BIO, Mengenzuschläge, Markenprogramme, Klassifizierungskosten

1) Inkl. Salzburg und Kärnten, aus Datenschutzgründen können diese Preise und Umsatzmengen nicht veröffentlicht werden

2) Abrechnung erfolgt nach Warmgewicht

3) Inkl. Tirol, aus Datenschutzgründen können Bundesländerpreise und Umsatzmengen nicht veröffentlicht werden

4) Aus Datenschutzgründen können Bundesländerwerte der einzelnen Qualitätsklassen nicht veröffentlicht werden

Quelle: AMA

2) Auszahlungspreise Biorinder inkl. Zu- und Abschläge\*) (EUR/kg, exkl. USt.)  
frei Schlachthof und Umsatzmengen (Stück) der meldepflichtigen Schlachthöfe, Herkunft Österreich

Österreich	2. Woche 25		3. Woche 25		Vorw. ±
	EUR/kg	Stück	EUR/kg	Stück	EUR/kg
Jungstiere E-P	5,71	18	5,47	15	-0,24
Ochsen U3	5,80	30	5,90	23	0,10
Ochsen R3	5,62	21	5,73	37	0,11
Ochsen E-P	5,64	114	5,63	122	-0,01
Kühe R3	4,80	42	5,01	41	0,21
Kühe O3	4,40	18	4,58	19	0,18
Kühe E-P	4,41	411	4,58	434	0,17
Kalbinnen U3	5,62	13	5,77	40	0,15
Kalbinnen R3	5,55	34	5,56	48	0,01
Kalbinnen E-P	5,51	117	5,55	172	0,04
Kälber E-P	8,19	48	8,15	60	-0,04
Jungrinder E-P	5,89	113	5,93	154	0,04

Die Biorinder sind auch im Preisbericht unter Punkt 1) enthalten.

\*) z.B. Mengenzuschläge, Klassifizierungskosten

Quelle: AMA

3) Verkaufspreise Teilstücke vom Rind bzw. Schwein (EUR/kg, exkl. USt.) ab Werk der meldepflichtigen Schlachthöfe und Zerlegebetriebe, Herkunft Österreich

Österreich	52. Woche 24	1. Woche 25	2. Woche 25	3. Woche 25	Vorw. ±
	EUR/kg	EUR/kg	EUR/kg	EUR/kg	EUR/kg
<b>Teilstücke vom Jungstier</b>					
Vorderviertel (E-P)	5,50	5,42	5,44	5,44	0,00
<b>Teilstücke vom Schwein</b>					
Schlögel (S-P)	2,32	2,35	2,23	2,30	0,07
Bauch (S-P)	3,19	3,01	3,01	2,90	-0,11
Schulter (S-P)	2,32	2,44	2,21	2,04	-0,17
Karree (S-P)	4,91	4,81	4,77	4,81	0,04

Quelle: AMA

4) Notierungspreise in EUR/kg (exkl. USt.):

Schweinebörse Österreich	09.01.25-15.01.25	16.01.25-22.01.25	23.01.25-29.01.25
Mastschw. 56 % MFA (notiert frei Rampe)	1,86	1,81	1,81
Zuchten (notiert frei Rampe)	1,08	1,03	1,03

EZG Gut Streitdorf	02. Woche 25	03. Woche 25	04. Woche 25
ÖHYB-Ferkel bis 25 kg	3,25	3,05	2,95

Quelle: Erzeugergemeinschaften

## 5) Schafpreise in EUR/kg (exkl. USt.) für Frischware:

	01. Woche 25	02. Woche 25	03. Woche 25
Schlachtlämmer (17 - 22 kg SG)	6,79	7,25	6,78

\*) Aus Datenschutzgründen darf der Preis nicht veröffentlicht werden.

Quelle: AMA

 6) Verkaufspreise der Österr. Schaf- und Ziegenbörse in EUR/kg (exkl. USt.) für die  
03. Woche 2025:

Lebendpreise	Stück	Gesamtgewicht	Durchschnittspreis
Lämmer Kategorie I	526	21.419,00	3,54
Lämmer Kategorie I (Bio)	-	-	-
Lämmer Kategorie II / III	5	145,00	1,95
Lämmer Kategorie II / III (Bio)	-	-	-
Altschafe / Altwidder	74	5.438,73	0,81
Altziegen / Altböcke	4	222,95	0,73
Kitze	-	-	-
Kitze (Bio)	-	-	-
Fleischpreise	Stück	Gesamtgewicht	Durchschnittspreis
Lämmer Kategorie I	148	2.986,97	7,16
Lämmer Kategorie I (Bio)	-	-	-
Lämmer Kategorie II / III	-	-	-
Lämmer Kategorie II / III (Bio)	-	-	-
Altschafe / Altwidder	31	1.172,20	1,96
Altziegen / Altböcke	15	415,64	1,85
Kitze	-	-	-
Kitze (Bio)	-	-	-

Quelle: Österreichische Schaf- und Ziegenbörse reg. Gen. m. b. H.

## 7) Preis- bzw. Markterwartungen für Schlachtrinder in EUR/kg, exkl. USt.:

Rinderbörse Österreich	02. Woche 2025	03. Woche 2025	04. Woche 2025
Jungstier HK R2/3	5,10	5,10	5,10
Kalbin HK R3	4,67	4,72	4,75
Kuh HK R2/3	3,56	3,63	3,68
Schlachtkälber HK R2/3	7,45	7,25	7,25

\*) Notierung ausgesetzt

Quelle: rinderboerse.at

## 8) Marktpreise für Futtermittelmischungen in EUR/100kg, exkl. USt.:

	Oktober 2024	November 2024	Dezember 2024
Schweinemastfutter (Alleinfutter) GVO frei	33,58	34,19	34,43
Schweinemastfutter (Alleinfutter) GVO	32,72	32,76	33,44

Gewichtete Durchschnittspreise; frei Betrieb; Mindestabnahmemenge ca. 3 Tonnen lose Staffel; konventionelles Futter, exkl. BIO-Ware

Quelle: AMA



**B) Preisbericht – Zukauf EU\* für 02. Dezember 2024 bis 29. Dezember 2024**

1) Preise (EUR/kg, exkl. USt.) und Umsatzmengen (Stück) der meldepflichtigen Schlachthöfe

	November 2024		Dezember 2024		± Vormonat	Dez. 2023
	EUR/kg	Stück	EUR/kg	Stück	EUR/kg	EUR/kg
<b>Deutschland</b>						
Kühe E-P	4,38	35	4,05	28	-0,33	2,76
Kalbinnen E-P	5,15	25	-	-	-	-
Schweine S-P **	2,01	39.904	1,96	31.308	-0,05	2,15
<b>Slowenien</b>						
Jungstiere E-P	5,22	20	5,29	32	0,07	4,82
Stierfleisch E-P	4,34	6	4,44	22	0,10	4,54
Kühe E-P	4,22	722	4,36	474	0,14	3,25
Kalbinnen E-P	4,63	48	4,70	44	0,07	4,40
Schweine S-P **	2,09	2.237	2,10	1.285	0,01	2,33
<b>Tschechien</b>						
Jungstiere E-P	5,20	937	5,40	710	0,20	4,69
Stierfleisch E-P	4,74	68	4,95	66	0,21	4,49
Kühe E-P	4,50	2.192	4,55	2.107	0,05	3,37
Kalbinnen E-P	4,59	660	4,64	479	0,05	4,37
<b>Slowakei</b>						
Jungstiere E-P	-	-	5,05	34	-	4,61
Kühe E-P	3,80	223	3,97	234	0,17	2,96
Kalbinnen E-P	4,31	85	4,13	64	-0,18	3,16
<b>Ungarn</b>						
Jungstiere E-P	5,24	131	5,39	240	0,15	4,68
Stierfleisch E-P	4,65	36	4,77	35	0,12	4,32
Kühe E-P	4,05	504	3,88	447	-0,17	3,34
Kalbinnen E-P	4,58	101	4,73	64	0,15	4,64
Schweine S-P **	2,00	4.878	1,90	3.489	-0,10	2,16
<b>Dänemark</b>						
Schweine S-P **	-	-	2,10	421	-	-
<b>Kroatien</b>						
Kühe E-P	3,47	216	3,42	134	-0,05	3,05

\* Schlachttiere wurden aus EU-Staaten lebend zugekauft und in Österreich geschlachtet

\*\* Abrechnung erfolgt nach Warmgewicht

Quelle: AMA

### III MARKT ÖSTERREICH

#### C) Daten aus der Rinderdatenbank

2024		Jän.	Feb.	März	April	Mai	Juni	Juli	Aug.	Sept.	Okt.	Nov.	Dez.	Jahr					
<b>Schlachtungen bis 8 Monate</b>																			
AT 1)	♂	3.107	3.057	3.465	2.877	2.992	2.325	2.047	2.153	2.394	2.837	2.823		30.077					
	♀	1.415	1.387	1.795	1.453	1.491	1.093	1.021	1.010	1.149	1.502	1.572		14.888					
andere Länder 2)	♂	3	7	0	2	47	1	0	2	3	2	10		77					
	♀	2	1	0	3	1	2	0	1	0	0	0		10					
<b>Schlachtungen über 8 Monate</b>																			
AT 1)	♂	21.523	19.556	21.763	21.911	21.004	19.791	20.719	18.231	20.501	22.771	21.669		229.439					
	♀	21.271	19.546	19.822	19.845	18.611	16.280	17.578	18.800	21.668	24.783	24.506		222.710					
andere Länder 2)	♂	1.363	930	867	1.097	899	857	1.442	1.336	1.619	1.822	1.559		13.791					
	♀	5.066	4.756	3.680	5.201	4.407	3.411	3.773	4.153	4.334	5.493	5.435		49.709					
<b>Schlachtungen gesamt</b>																			
AT 1)	♂	24.630	22.613	25.228	24.788	23.996	22.116	22.766	20.384	22.895	25.608	24.492		259.516					
	♀	22.686	20.933	21.617	21.298	20.102	17.373	18.599	19.810	22.817	26.285	26.078		237.598					
	gesamt	47.316	43.546	46.845	46.086	44.098	39.489	41.365	40.194	45.712	51.893	50.570		497.114					
andere Länder 2)	♂	1.366	937	867	1.099	946	858	1.442	1.338	1.622	1.824	1.569		13.868					
	♀	5.068	4.757	3.680	5.204	4.408	3.413	3.773	4.154	4.334	5.493	5.435		49.719					
	gesamt	6.434	5.695	4.547	6.303	5.354	4.271	5.215	5.492	5.956	7.317	7.004		63.587					
<b>Versendungen und Exporte von Lebendrindern in Stück</b>																			
in EU-Länder	♂	6.351	3.967	3.416	3.152	2.235	1.371	1.418	1.918	1.506	4.563	5.412		35.309					
	♀	3.295	2.658	2.650	2.919	2.683	1.485	1.144	2.518	1.737	4.428	3.766		29.283					
<b>Zugänge und Importe von Lebendrindern in Stück</b>																			
aus EU-Ländern	♂	18	20	12	15	35	44	14	25	1	10	13		207					
	♀	51	46	85	239	272	194	171	85	60	51	38		1.292					
<b>Schlachtungen gesamt, getrennt nach Herkunftsländern für Jänner bis November 2024</b>																			
	BE	CH	CZ	DE	DK	EE	FR	HR	HU	IT	LU	LV	NL	PL	RO	SI	SK	UK	ges.
♂	2	4	8.646	1.092	1	0	11	1	3.009	4	1	1	102	15	4	386	587	2	13.868
♀	5	22	24.499	1.006	62	2	198	1.625	9.591	39	5	13	29	6	26	8.114	4.470	7	49.719
gesamt	7	26	33.145	2.098	63	2	209	1.626	12.600	43	6	14	131	21	30	8.500	5.057	9	63.587
in %	0,01	0,04	52,13	3,30	0,10	0,00	0,33	2,56	19,82	0,07	0,01	0,02	0,21	0,03	0,05	13,37	7,95	0,01	100,00

1) Geburt und Schlachtung der Rinder in Österreich

2) Geburt der Rinder nicht in Österreich, geschlachtet in Österreich

AT= Österreich, ♂= männlich, ♀=weiblich, BE= Belgien, BG= Bulgarien, CH= Schweiz, CZ= Tschechien, DE= Deutschland, DK= Dänemark, EE= Estland, EL= Griechenland, ES= Spanien, FI= Finnland, FR= Frankreich, HR= Kroatien, HU= Ungarn, IE= Irland, IT= Italien, LT= Litauen, LU= Luxemburg, LV= Lettland, NL= Niederlande, PL= Polen, PT= Portugal, RO= Rumänien, SE= Schweden, SI= Slowenien, SK= Slowakei, UK= Vereinigtes Königreich

Quelle: AMA

## D) Lebendvermarktung von Nutzkälbern, Jung- und Jährlingsrindern in Österreich

### 1) Männliche Nutzkälber zwischen 8 Tagen und vier Wochen in EUR/Stück (exkl. USt.)

	3. Woche 25			3. KW 24
	Stück	Ø Gewicht	EUR/Stück	EUR/Stück
Stierkälber - Milchrasen	32	65,62	172,75	157,84
Stierkälber - Fleischrasen <sup>*)</sup>	185	78,54	357,69	298,64

<sup>\*)</sup> Fleischrasen, Zweinutzungsrasen oder aus einer Kreuzung mit einer Fleischrasse

Quelle: AMA

### 2) Jungrinder und Jährlingsrinder in EUR/kg (exkl. USt.)

	3. Woche 25			3. KW 24
	Stück	Ø Gewicht	EUR/kg	EUR/kg
Jungrinder	316	319,22	2,88	2,76
Jährlingsrinder - männlich	11	457,00	2,91	2,50
Jährlingsrinder - weiblich	14	400,79	2,47	2,30

Jungrinder: männlich und weiblich, 6 bis 11 Monate, zur Mastung; Jährlingsrinder: 12 bis 23 Monate, zur Mastung

Quelle: AMA

## E) Zuchtrinderverkäufe

### 1) Versteigerungen, Nettopreise in EUR

Zwettl, am 15. Jänner 2025

	Rasse	aufgetrieben	verkauft	Gesamterlös
Erstlingskühe	Fleckvieh	12	12	30.700,00
Kühe	Fleckvieh	1	1	2.600,00
Kalbinnen	Fleckvieh	48	48	107.050,00
Zuchtkälber weiblich	Fleckvieh	19	15	8.440,00

Quelle: NÖ Genetik Rinderzuchtverband

## IV GRAFIK ÖSTERREICH

### F) Schlachtstierpreise (E-P) in EUR/kg, exkl. USt.

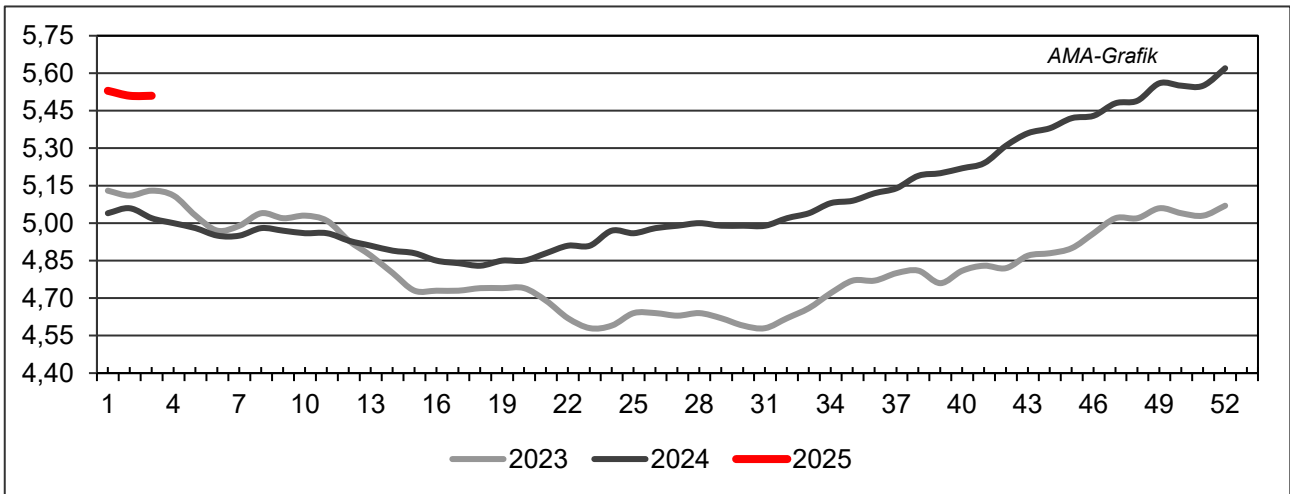

Quelle: AMA

### G) Schlachtkalbinnenpreise (E-P) in EUR/kg, exkl. USt.

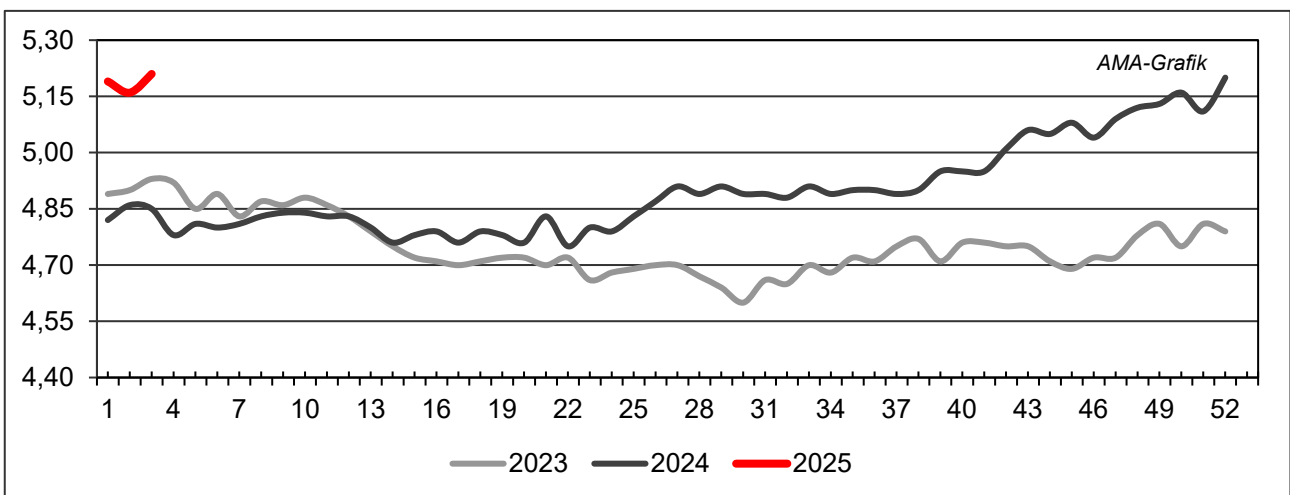

Quelle: AMA

### H) Schlachtkuhpreise (E-P) in EUR/kg, exkl. USt.

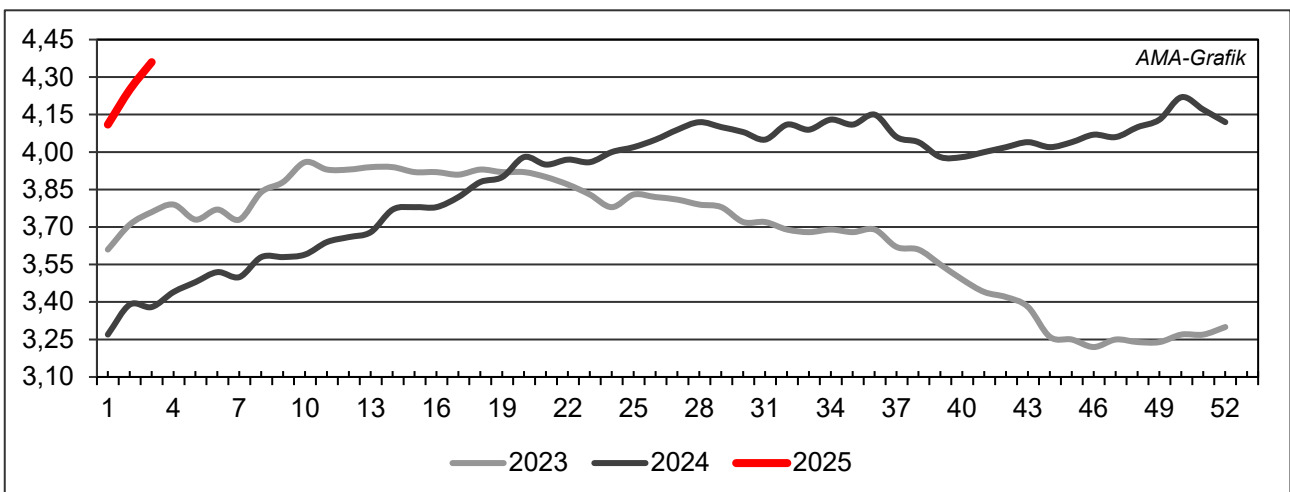

Quelle: AMA

**I) Schweinehälftenpreise (S-P) in EUR/kg, exkl. USt.**

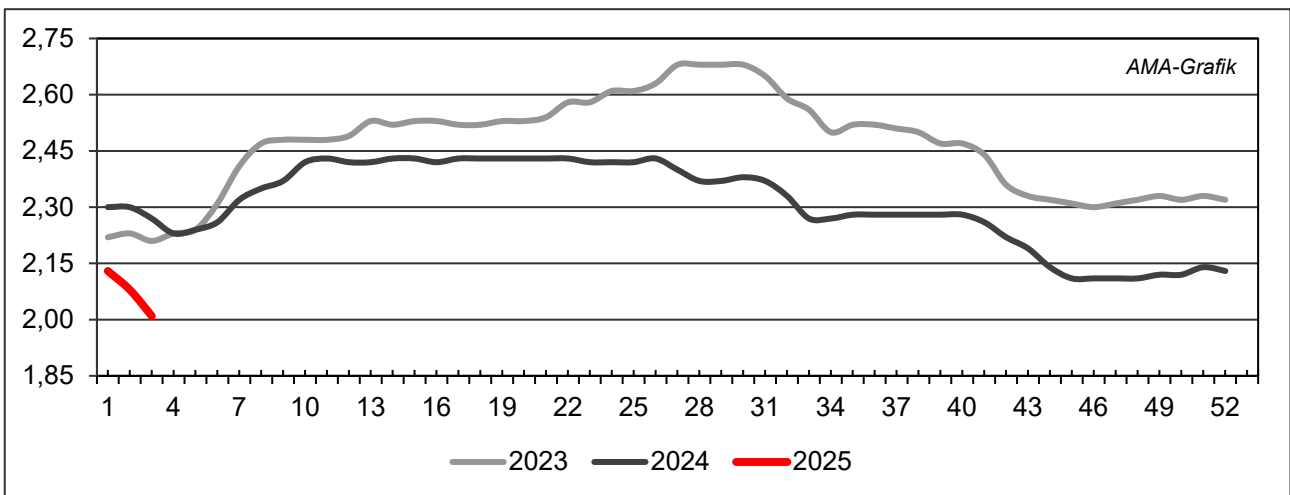

Quelle: AMA

**J) Vergleich der Notierungspreise für Ferkel bzw. Schweine in EUR/kg, exkl. USt.**

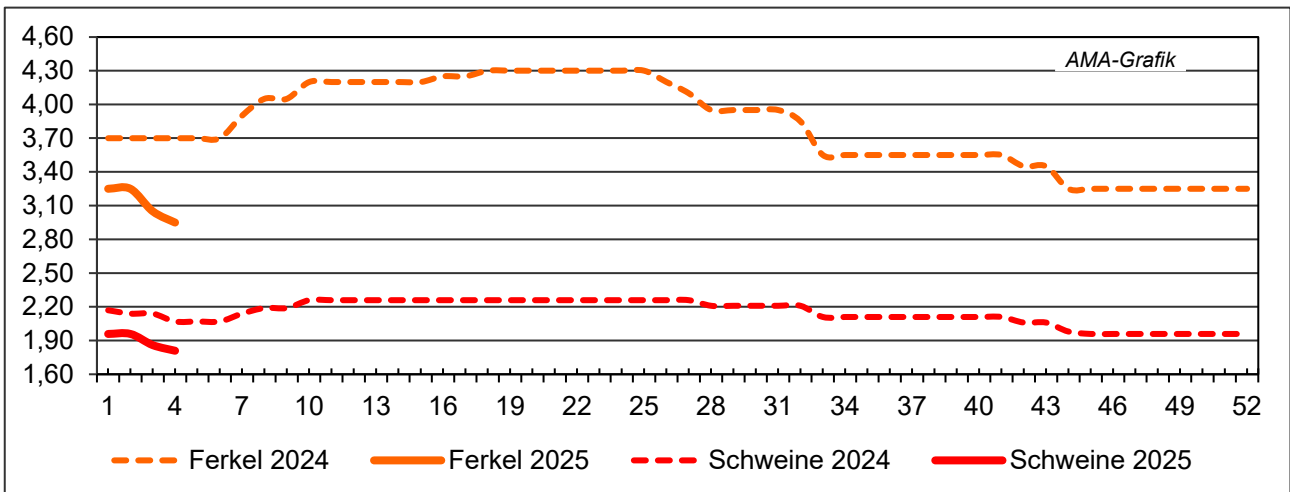

Quelle: Erzeugergemeinschaften

**K) Schlachtkälberpreise in EUR/kg, exkl. USt.**

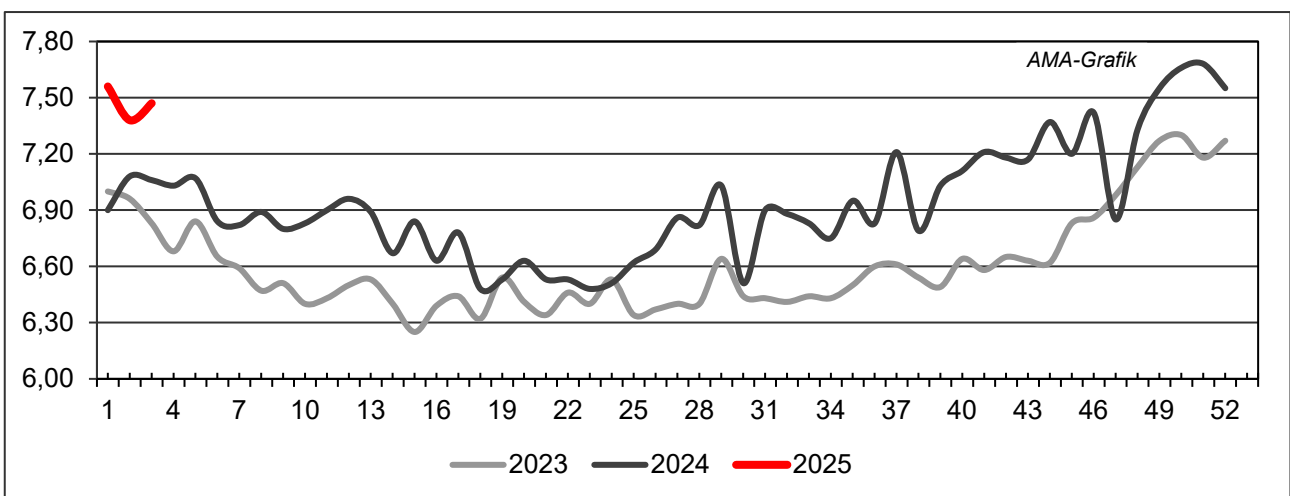

Quelle: AMA

## V MARKT UND PREISE INTERNATIONAL

### L) EU-Preisspiegel für Schlachtvieh

#### 1) Rinder (EUR/100 kg Schlachtgewicht, kalt)

Woche bis:	Jungrinder R3			Jungstiere R3			Ochsen R3			Kühe O3			Kalbinnen R3		
	29.12.	05.01.	12.01.	29.12.	05.01.	12.01.	29.12.	05.01.	12.01.	29.12.	05.01.	12.01.	29.12.	05.01.	12.01.
Belgien	-	-	-	435,13	436,13	439,00	-	-	-	447,50	446,05	446,70	503,61	504,21	503,45
Bulgarien	-	-	-	442,73	442,73	442,73	-	-	-	400,87	350,74	354,40	-	-	-
Tschechien	-	-	-	-	-	-	-	-	-	375,42	377,50	384,14	453,61	431,90	423,85
Dänemark	504,53	504,88	506,29	452,12	469,22	454,82	482,95	487,05	486,99	406,81	414,39	417,55	480,13	477,94	484,31
Deutschland	-	-	-	585,39	587,14	592,41	543,68	543,68	609,63	466,80	469,14	476,84	533,18	531,86	537,07
Estland	-	-	-	-	-	-	-	-	-	-	-	-	-	-	-
Irland	553,44	570,88	558,32	560,00	562,44	567,08	564,13	566,00	571,62	483,52	486,19	490,75	570,22	568,01	573,96
Griechenland	-	-	-	474,31	474,31	474,31	-	-	-	277,49	277,49	277,49	214,65	214,65	214,65
Spanien	616,49	624,80	625,41	605,16	626,25	617,56	-	-	-	439,06	426,33	422,01	632,33	631,73	630,51
Frankreich	-	-	-	566,00	570,00	569,00	536,00	536,00	541,00	458,00	461,00	463,00	561,00	563,00	564,00
Kroatien	535,11	535,11	535,11	517,25	523,35	529,67	-	-	-	371,57	371,57	308,00	532,16	532,16	558,39
Italien	540,90	540,90	540,90	300,00	508,99	508,99	612,86	430,00	430,00	430,02	429,42	429,42	653,53	641,89	641,89
Zypern	-	-	-	-	-	-	-	-	-	-	-	-	-	-	-
Lettland	278,15	278,15	418,15	500,15	500,15	450,15	486,15	-	-	312,91	331,40	392,74	402,50	402,50	458,02
Litauen	-	-	-	463,21	474,39	473,01	-	-	-	402,74	421,32	427,02	427,15	453,89	445,79
Luxemburg	-	-	-	-	-	-	-	-	-	-	-	-	-	-	-
Ungarn	-	-	-	-	-	-	-	-	-	344,64	344,46	342,42	326,41	326,24	319,56
Malta	-	-	-	-	-	-	-	-	-	-	-	-	-	-	-
Niederlande	558,00	558,00	558,00	415,00	415,00	415,00	-	-	-	487,00	487,00	487,00	574,00	574,00	574,00
ÖSTERREICH	582,46	-	573,25	556,06	547,05	547,28	547,77	509,68	549,17	402,99	417,66	426,52	514,75	520,80	516,10
Polen	-	-	-	530,92	530,77	540,76	-	-	-	450,86	450,74	461,30	515,71	515,56	525,76
Portugal	476,65	508,34	517,93	561,83	559,88	577,29	580,00	580,00	580,00	350,55	350,69	382,48	574,86	571,62	579,21
Rumänien	424,08	424,12	434,19	465,46	427,55	449,20	455,21	455,25	455,36	377,61	413,10	386,43	425,38	425,42	450,24
Slowenien	521,73	521,73	521,73	545,78	559,41	540,66	556,73	551,73	559,73	381,84	402,46	394,40	515,10	505,32	515,58
Slowakei	-	-	-	484,18	-	470,48	-	-	-	366,71	-	387,72	-	-	-
Finnland	-	-	-	487,18	462,29	490,64	-	-	-	308,08	314,20	312,13	482,86	478,70	476,79
Schweden	567,08	581,49	580,08	549,26	548,23	549,78	552,39	530,68	543,16	497,10	496,38	499,00	534,39	543,95	538,11
EU	596,21	603,82	604,69	561,24	567,86	569,86	556,73	554,63	565,33	452,64	453,92	458,20	562,62	562,38	565,20

Quelle: [http://ec.europa.eu/agriculture/market-observatory/meat/beef/statistics\\_en.htm](http://ec.europa.eu/agriculture/market-observatory/meat/beef/statistics_en.htm), Europäische Kommission

## 2) Marktpreis für geschlachtete Schafe (EUR/100 kg)

	Woche bis:	22.12.2024	29.12.2024	05.01.2025	12.01.2025	Vorwoche ±
SCHWERE LÄMMER	Belgien	-	-	-	-	-
	Deutschland	899,66	1.071,00	-	-	-
	Spanien	968,73	952,42	955,02	949,96	-5,06
	Frankreich	1.053,00	1.053,00	1.064,00	1.047,00	-17,00
	Kroatien	1.128,41	1.383,09	1.277,30	1.384,99	107,69
	Irland	849,37	853,98	862,15	875,46	13,31
	Italien	795,00	795,00	884,00	870,00	-14,00
	Zypern	944,00	948,00	939,00	935,00	-4,00
	Lettland	559,64	559,64	559,64	611,41	51,77
	Litauen	535,44	-	660,62	556,38	-104,24
	Ungarn	-	-	-	1.190,48	-
	ÖSTERREICH	716,00	-	679,00	725,00	46,00
	Polen	-	-	-	-	-
	Portugal	858,00	849,67	849,67	821,67	-28,00
	Rumänien	-	-	-	301,56	-
	Slowenien	839,06	850,64	800,00	846,80	46,80
	Finnland	555,00	555,00	555,00	555,00	0,00
	Schweden	643,67	666,45	678,65	730,92	52,27
	<i>EU</i>	<i>918,92</i>	<i>932,95</i>	<i>939,48</i>	<i>930,75</i>	<i>-8,73</i>
LEICHTE LÄMMER	Bulgarien	-	-	-	923,21	-
	Griechenland	-	-	-	-	-
	Spanien	1.016,13	998,10	986,40	980,19	-6,21
	Kroatien	1.190,69	1.291,81	1.432,85	1.483,13	50,28
	Italien	960,00	960,00	1.004,00	896,00	-108,00
	Lettland	557,52	557,52	557,52	436,62	-120,90
	Ungarn	-	-	-	-	-
	Portugal	1.096,31	1.095,22	1.072,82	1.063,93	-8,89
	Slowenien	841,38	872,56	700,00	870,94	170,94
<i>EU</i>	<i>945,91</i>	<i>939,55</i>	<i>943,03</i>	<i>922,29</i>	<i>-20,74</i>	

 Quelle: [http://ec.europa.eu/agriculture/sheep-goats/presentations/index\\_en.htm](http://ec.europa.eu/agriculture/sheep-goats/presentations/index_en.htm), Europäische Kommission

## 3) Schweine, Klasse S (EUR/100 kg Schlachtgewicht, kalt)

Woche bis:	22.12.2024	29.12.2024	05.01.2025	12.01.2025	Vorwoche ±
Belgien	192,35	190,04	188,34	187,68	-0,66
Tschechien	200,77	199,87	199,19	200,33	1,14
Dänemark	172,12	169,96	171,20	169,97	-1,23
Deutschland	205,72	205,89	205,25	198,93	-6,32
Griechenland	-	-	-	-	-
Spanien	212,97	208,15	201,19	201,20	0,01
Frankreich	192,00	-	192,00	192,00	0,00
Kroatien	217,38	194,39	206,08	203,83	-2,25
Irland	203,71	203,89	202,99	202,90	-0,09
Lettland	204,49	199,87	199,29	200,59	1,30
Litauen	199,00	204,21	199,05	198,93	-0,12
Ungarn	-	-	193,97	194,11	0,14
Malta	-	-	-	-	-
Niederlande	160,73	160,18	159,24	152,69	-6,55
ÖSTERREICH	218,32	218,57	217,69	212,86	-4,83
Polen	188,68	187,62	-	-	-
Portugal	209,83	209,83	209,83	209,83	0,00
Rumänien	206,93	204,36	203,48	201,47	-2,01
Slowenien	220,14	220,37	219,14	219,17	0,03
Slowakei	198,11	198,06	195,31	197,95	2,64
Finnland	216,40	218,86	218,80	219,33	0,53
Schweden	246,04	242,38	244,70	242,54	-2,16
<b>EU</b>	199,76	197,79	195,33	193,34	-1,99

Quelle: [http://ec.europa.eu/agriculture/market-observatory/meat/pigmeat/statistics\\_en.htm](http://ec.europa.eu/agriculture/market-observatory/meat/pigmeat/statistics_en.htm), Europäische Kommission



## 4) Schweine, Klasse E (EUR/100 kg Schlachtgewicht, kalt)

Woche bis:	22.12.2024	29.12.2024	05.01.2025	12.01.2025	Vorwoche ±
Belgien	187,52	185,03	182,73	182,04	-0,69
Bulgarien	253,32	253,51	253,63	254,88	1,25
Tschechien	196,39	195,70	195,02	194,99	-0,03
Dänemark	169,04	167,55	167,71	166,35	-1,36
Deutschland	202,32	202,40	201,71	195,53	-6,18
Griechenland	-	-	-	-	-
Spanien	198,14	197,37	194,63	194,66	0,03
Frankreich	185,00	-	185,00	185,00	0,00
Kroatien	187,46	187,15	189,88	185,37	-4,51
Irland	203,67	203,77	202,84	202,67	-0,17
Zypern	254,29	254,65	253,89	254,14	0,25
Lettland	212,74	206,01	205,31	206,79	1,48
Litauen	203,16	201,63	200,88	202,05	1,17
Ungarn	-	-	189,08	189,41	0,33
Malta	-	-	-	-	-
Niederlande	159,59	159,04	158,10	151,55	-6,55
ÖSTERREICH	210,19	207,70	207,85	201,96	-5,89
Polen	186,90	186,20	-	-	-
Portugal	211,02	211,02	211,02	211,02	0,00
Rumänien	206,36	203,72	202,47	199,99	-2,48
Slowenien	202,73	203,58	201,65	198,03	-3,62
Slowakei	211,80	219,71	199,14	211,80	12,66
Finnland	209,07	210,18	211,77	211,31	-0,46
Schweden	241,77	238,29	241,55	238,70	-2,85
<b>EU</b>	192,25	191,66	190,92	188,33	-2,59

 Quelle: [http://ec.europa.eu/agriculture/market-observatory/meat/pigmeat/statistics\\_en.htm](http://ec.europa.eu/agriculture/market-observatory/meat/pigmeat/statistics_en.htm), Europäische Kommission

## 5) Ferkel (EUR/Stück)

Woche bis:	22.12.2024	29.12.2024	05.01.2025	12.01.2025	Vorwoche ±
Belgien	64,50	64,50	64,50	64,50	0,00
Dänemark	54,16	54,15	54,30	54,29	-0,01
Deutschland	65,10	67,30	66,40	65,90	-0,50
Spanien	59,61	63,42	76,43	78,18	1,75
Frankreich	46,75	-	51,00	51,00	0,00
Kroatien	100,04	85,99	63,51	62,66	-0,85
Italien	-	-	-	-	-
Lettland	49,19	56,93	56,35	50,99	-5,36
Ungarn	-	-	58,65	-	-
Niederlande	46,50	46,75	47,00	47,50	0,50
Portugal	62,00	62,00	62,00	62,00	0,00
Finnland	84,46	85,51	85,74	87,43	1,69
Schweden	94,44	93,53	96,70	96,43	-0,27
<b>EU</b>	<b>60,99</b>	<b>62,45</b>	<b>66,26</b>	<b>66,72</b>	<b>0,46</b>

Quelle: [http://ec.europa.eu/agriculture/market-observatory/meat/pigmeat/statistics\\_en.htm](http://ec.europa.eu/agriculture/market-observatory/meat/pigmeat/statistics_en.htm), Europäische Kommission

## M) Preisentwicklung diverser Länder für Schlachtvieh

### 1) Deutschland gesamt: frei Schlachtstätte je kg SG in EUR ohne MwSt.

Woche bis:	29.12.2024	05.01.2025	12.01.2025	19.01.2025	Vorw. ±
Jungstiere U3	5,82	5,84	5,90	5,89	-0,01
Jungstiere R3	5,74	5,76	5,81	5,80	-0,01
Jungstiere O3	5,45	5,45	5,52	5,51	-0,01
Kalbinnen R3	5,23	5,21	5,27	5,25	-0,02
Kühe R3	4,78	4,80	4,84	4,84	0,00
Kühe O3	4,58	4,60	4,67	4,68	0,01
Kälber E-P	6,40	6,48	6,42	6,42	0,00
Schweine S	2,02	2,01	1,95	1,86	-0,09
Schweine E	1,98	1,98	1,92	1,83	-0,09
Lämmer, pauschal	-	-	-	-	-

Quelle: Bundesministerium für Ernährung, Landwirtschaft und Verbraucherschutz (BLE, Deutschland)

### 2) Preise frei Schlachtstätte in Bayern\*) (EUR/kg Schlachtgewicht)

Woche bis:	29.12.2024	05.01.2025	12.01.2025	19.01.2025	Vorw. ±
Jungstiere U3	5,94	5,92	5,94	5,95	0,01
Jungstiere R3	5,87	5,88	5,93	5,91	-0,02
Jungstiere E-P	5,91	5,91	5,93	5,92	-0,01
Kalbinnen U3	5,21	5,26	5,30	5,30	0,00
Kalbinnen R3	5,15	5,18	5,26	5,23	-0,03
Kalbinnen E-P	5,06	5,12	5,16	5,17	0,01
Kühe U3	5,03	5,06	5,10	5,06	-0,04
Kühe R3	4,80	4,81	4,84	4,84	0,00
Kühe E-P	4,66	4,63	4,68	4,70	0,02
Schweine E	1,99	1,98	1,87	1,78	-0,09
Schweine S-P	1,99	1,98	1,88	1,79	-0,09

\*) Abrechnung erfolgt bei Rindern und Schweinen nach Warmgewicht

Quelle: Bayerischer Bauernverband

### 3) Italien: Marktbericht Markt Modena - Preise in EUR/kg LG (exkl. USt.)

Nutzkälber/Einsteller	16.12.2024	23.12.2024	07.01.2025	13.01.2025	20.01.2025
Nutzkälber/Fleischrasse Extra Qual.	5,05-5,75	5,05-5,75	5,05-5,75	5,15-5,85	5,20-5,90
Nutzkälber/Fleischrasse	2,98-3,75	2,98-3,75	2,98-3,75	3,08-3,85	3,13-3,90
Einsteller/Limousin	4,70-4,83	4,70-4,83	4,70-4,83	4,80-4,93	4,90-5,03
Einsteller/Kreuzungen	4,15-4,26	4,15-4,26	4,15-4,26	4,25-4,36	4,35-4,46
Schlachtrinder/Jungstiere	16.12.2024	23.12.2024	07.01.2025	13.01.2025	20.01.2025
Limousin	4,12-4,19	4,12-4,19	4,17-4,24	4,17-4,32	4,31-4,38
Charolais u. Kreuzungen Extra Qual.	3,94-4,02	3,94-4,02	3,99-4,07	4,07-4,15	4,13-4,21
Schwarzbunte 1. Qual.	2,55-2,65	2,55-2,65	2,60-2,70	2,68-2,78	2,74-2,84
Schlachtrinder/Kalbinnen	16.12.2024	23.12.2024	07.01.2025	13.01.2025	20.01.2025
Limousin	4,03-4,08	4,03-4,08	4,06-4,11	4,09-4,14	4,15-4,20
Fleischrasse u. Kreuzungen	3,81-3,86	3,81-3,86	3,84-3,89	3,87-3,92	3,93-3,98

Quelle: [www.borsamercimodena.it](http://www.borsamercimodena.it), Borsa Merci di Modena

**Marktbericht Markt Modena - Fleischpreise in EUR/kg**

<b>Jungtierfleisch/Hälften</b>	<b>16.12.2024</b>	<b>23.12.2024</b>	<b>07.01.2025</b>	<b>13.01.2025</b>	<b>20.01.2025</b>
Extra Qualität	6,80-7,20	6,80-7,20	6,89-7,29	7,04-7,44	7,14-7,54
1. Qualität	6,50-6,80	6,50-6,80	6,59-6,89	6,74-7,04	6,84-7,14
2. Qualität	6,30-6,50	6,30-6,50	6,39-6,59	6,54-6,74	6,64-6,84
<b>Kalbinnenfleisch/Hälften</b>	<b>16.12.2024</b>	<b>23.12.2024</b>	<b>07.01.2025</b>	<b>13.01.2025</b>	<b>20.01.2025</b>
Extra Qualität	6,92-7,32	6,92-7,32	6,97-7,37	7,02-7,42	7,12-7,52
1. Qualität	6,77-6,92	6,77-6,92	6,82-6,97	6,87-7,02	6,97-7,12
2. Qualität	6,57-6,77	6,57-6,77	6,62-6,82	6,67-6,87	6,77-6,97

Quelle: www.borsamermodena.it, Borsa Merci di Modena

**4) Italien: Richtpreis Schlachtschweine in EUR/kg**

<b>Notierung vom:</b>	<b>03.01.2025</b>	<b>09.01.2025</b>	<b>16.01.2025</b>
Schlachtschweine 130 - 144 kg LG	1,70	1,67	1,64

Quelle: www.listinicum.it, Commissione Unica Nazionale

**5) Niederlande: Schweine und Ferkel in EUR/kg**

<b>Woche bis:</b>	<b>12.01.2025</b>	<b>19.01.2025</b>	<b>26.01.2025</b>
Vion, ab Hof, exkl. USt., in EUR/kg SG Basispreis 56 % MFA, Typ A, 78 - 100 kg	1,68	1,63	1,63
Ferkel (BestPigletPrice), EUR/Stück	55,50	54,00	49,00

Quelle: VDE Varkenshandel

**6) Dänemark: Produzentenpreise**

<b>Woche bis:</b>	<b>12.01.2025</b>	<b>19.01.2025</b>	<b>26.01.2025</b>
Schlachtschweine, 61 % MFA in EUR/kg	1,39	1,39	1,39

Quelle: Danish Crown

**7) Frankreich: Schweine in EUR/kg SG, ab Hof**

<b>Woche bis:</b>	<b>12.01.2025</b>	<b>19.01.2025</b>	<b>26.01.2025</b>
Frankreich, 56 % Fleischanteil Montag	1,689	1,689	1,688
Donnerstag	1,689	1,688	1,687

Quelle: www.marche-porc-francais.com, Marché du Porc Français

**8) Spanien: Mercolleida, Notierungen in EUR**

<b>Woche bis:</b>	<b>12.01.2025</b>	<b>19.01.2025</b>	<b>26.01.2025</b>
Schweine in EUR/kg LG (Cerdo Selecto)	1,58	1,57	1,55
Ferkel (20 kg) in EUR/Stück (Precio Base Lleida)	60,00	60,00	60,00

Quelle: Lotja de Bellpuig

Der Marktbericht Vieh und Fleisch erscheint wöchentlich.

Dieser Bericht ist auf der Webseite der  
Agrarmarkt Austria ([www.ama.at](http://www.ama.at)) im Internet verfügbar.

Die nächste Ausgabe wird voraussichtlich am 30. Jänner 2025 erscheinen.

### **Impressum**

Informationen gemäß § 5 E-Commerce Gesetz und Offenlegung gemäß § 25 Mediengesetz

Medieninhaber, Herausgeber, Vertrieb: Agrarmarkt Austria

Redaktion: GB I/Abt. 3 – Referat 08

Dresdner Straße 70

1200 Wien

UID-Nr.: ATU16305503

Telefon: +43 50 3151-248

Fax: +43 50 3151-396

E-Mail: [preismeldungen@ama.gv.at](mailto:preismeldungen@ama.gv.at)

Vertretungsbefugt:

- Mag.<sup>a</sup> Lena Karasz, Vorstandsmitglied für den Geschäftsbereich I
- Dipl.-Ing. Günter Griesmayr, Vorstandsvorsitzender und Vorstandsmitglied für den Geschäftsbereich II

Die Agrarmarkt Austria ist eine gemäß § 2 AMA-Gesetz 1992, BGBl. Nr. 376/1992, eingerichtete juristische Person öffentlichen Rechts, deren Aufgaben in § 3 leg. cit. festgelegt sind. Sie unterliegt gemäß § 25 leg. cit. der Aufsicht des gemäß Bundesministeriengesetz 1986, BGBl. Nr. 76/1986, für Landwirtschaft zuständigen Mitglieds der Bundesregierung.

Hersteller: Eigendruck

Bildnachweis: [www.pixabay.com](http://www.pixabay.com)

Verlagsrechte: Die in dieser Broschüre veröffentlichten Beiträge sind urheberrechtlich geschützt. Alle Rechte sind vorbehalten. Nachdruck und Auswertung der von der AGRARMARKT AUSTRIA erhobenen Daten sind mit Quellenangabe gestattet. Alle Angaben ohne Gewähr.

Im Sinne des Gleichheitsgrundsatzes haben die Ausführungen in gleicher Weise für alle Geschlechter Geltung.