



AMA
AgrarMarkt Austria

K-Ö
Gemäß des § 3 Abs. 1 des AMA-Gesetzes 1992 (BGBl. Nr. 376/1992 i. d. g. F.)
Zertifiziertes Qualitätsmanagement-System nach ÖNORM EN ISO 9001 REG. Nr. 01537/0
Zertifiziertes Informationssicherheits-Managementsystem nach ÖNORM ISO/IEC 27001 REG Nr. 35/0
Zertifiziertes Umweltmanagement-System nach EMAS REG Nr. AT-000680 und ÖNORM EN ISO 14001 REG Nr. 02982/0

www.ama.at



Marktbericht

GETREIDE UND ÖLSAATEN | Dezember 2024

12. AUSGABE 2024

Marktübersicht
Markt Österreich
Preisbericht Österreich
Markt und Preise International

I N H A L T

I.....	MARKTÜBERSICHT	3
II.....	MARKT ÖSTERREICH.....	4
	A) Getreide – Marktleistung	4
	B) Lagerbestände	4
	C) Gesamtverarbeitung – Vermahlungsmengen der Mühlen	5
	D) Gesamtverarbeitung – Verarbeitungsmengen der Mischfutterwerke	6
	E) Gesamtverarbeitung – Verarbeitungsmengen der Industrie.....	6
III	PREISE ÖSTERREICH	7
	F) Börsennotierungen Wien und Wels	7
	G) Großhandelsabgabepreise für Getreide und Ölsaaten aus biologischem Anbau	8
	H) Erzeugerpreise für Getreide und Ölsaaten	9
	I) Düngemittel.....	11
IV	GRAFIKEN ÖSTERREICH	12
	J) Preise für Mahlweizen, Futtergerste und Mais	12
	K) Gesamtmarktleistung Österreich	13
V	MARKT UND PREISE INTERNATIONAL	14
	L) EU – Getreide Bilanz Wirtschaftsjahr 2023/2024 – EU 27	14
	M) EU – Getreide Bilanz Wirtschaftsjahr 2024/2025 – EU 27	15
	N) EU – Bilanz für Ölsaaten für das Wirtschaftsjahr 2023/2024 – EU 27	16
	O) EU – Bilanz für Ölsaaten für das Wirtschaftsjahr 2024/2025 – EU 27	16
	P) Welt-Versorgungsbilanz – 2020/21 bis 2023/24	17
	Q) Großhandelsabgabepreise in Deutschland für Brotgetreide	18
	R) Getreidebörse Bologna	18
	S) Internationale Getreideexportpreise lt. Wochenmeldung des IGC London	19
	T) Exportpreise – Französisches Getreide.....	19
	U) Terminnotierungen für Weizen.....	20
	V) Terminnotierungen für Mais	20
	W) Terminnotierungen für Raps	20
	X) Ölsaaten und Futtermittel.....	21
	Y) Erteilte Ein- und Ausfuhrlicenzen – EU.....	22
VI.....	GRAFIKEN INTERNATIONAL	23
	Z) Internationale Getreidenotierungen	23

I MARKTÜBERSICHT

Weltweite Maisversorgung durch geringere US-Ernte knapper

Der aktuelle WASDE-Bericht des USDA (US-Landwirtschaftsministerium) zeigt bei der weltweiten Maisernte deutliche Kürzungen: Die geschätzte Erntemenge 2024/2025 sinkt um 3 Mio. t zur Vormonatsschätzung auf 1.214,35 Mio. t. Für ein Drittel der Weltmaisernte sind die USA verantwortlich und gerade bei diesem Hauptproduktionsland fiel die Kürzung besonders deutlich zur Vormonatsschätzung aus. Der USDA-Bericht im Jänner erwartet nämlich lediglich 377,63 Mio. t Maisproduktion; der USDA-Bericht im Dezember lag noch bei 384,64 Mio. t Maisernte. Durch die knappere Weltmaisleistung spiegelte sich in gestiegenen Börsenkursen in Paris wider: Am 23.12.2024 lag der Maispreis in Paris bei 211,50 EUR/t, nach dem USDA-Bericht am 13.01.2025 kletterte jener auf 220 EUR/t. Berichte über eine sich verbessernde brasilianische Maisernte führten von Mitte Jänner bis dato zu einer Rücknahme des Preisanstieges in Paris.

Kassamarkt für Mais stabil

Am heimischen Kassamarkt notierte mangels Geschäftstätigkeit Mais (für Industierzwecke) zuletzt gegen Jahresende 2024 mit 205 EUR/t stabil zu den Vorwochen. Die heimische Marktleistung für Mais ist mit 656.374 t Maisaufkauf von den heimischen Landwirten trotz der deutlich gesunkenen Erntemenge erhöht (+4.000 t) zum Vorjahreszeitpunkt. Daraus lässt sich auf eine aktuell stärkere Vermarktung und Abgabebereitschaft der Landwirte sowie einen geringeren Hof-Verbrauch für Mais schließen. Das aktuelle Maislager per 30.11.2024 in den heimischen Handels- sowie Getreideverarbeitungsfirmen ist mit 591.000 t zum Vorjahr deutlich erhöht. Diese Lagermengen beinhalten jedoch auch Importmengen für die Verarbeitung der Industrie. Hierbei sollte nicht unerwähnt bleiben, dass die industrielle Maisverarbeitung aktuell wieder zunimmt nach einem Einbruch im vergangenen Wirtschaftsjahr.

EU-Getreideernte fällt erstmals seit 15 Jahren unter Verbrauch

Die EU-Bilanzvorschau von Dezember 2024 sieht mit einer Getreideernte von nur 255,8 Mio.t für das Wirtschaftsjahr 2024/2025 erstmals seit 15 Jahren den Verbrauch von heuer 257 Mio. t unterschritten. Im Vorjahr lag die Ernte immerhin noch bei 267,8 Mio. t, im Fünfjahresmittel liegt die EU-Getreideernte bei 272 Mio.t. Verantwortlich für den Ernterückgang ist die geringste Weizenernte von 111 Mio.t seit 2012 und die geringste Maisernte seit 2022 bzw. die zweitgeringste Maisernte seit 2015.

II MARKT ÖSTERREICH

A) Getreide – Marktleistung

Zeitraum 07/2024 – 11/2024

Aus der Getreideernte 2024 liegt für diverse Getreidearten auf Grund der erfassten Getreidemeldungen folgende vorläufige Marktleistung vor:

Mengen in t im Wirtschaftsjahr	konventionell + biologisch		biologisch	
	2024/2025	2023/2024	2024/2025	2023/2024
Hartweizen	99.492	102.220	5.574	9.382
Weichweizen	854.959	920.021	102.084	126.764
Dinkel	12.267	17.557	7.041	10.923
Roggen	59.822	104.095	11.682	20.573
Gerste	206.314	223.631	12.073	19.305
Hafer	24.168	19.187	11.994	7.357
Mais	656.374	651.984	40.711	64.563
Triticale	59.675	64.956	9.723	12.718
Gesamt	1.973.071	2.103.652	200.882	271.586

Quelle: AMA
 Stand per 17.01.2025 – vorläufig
 2023/2024 = Vergleichszeitraum, endgültige Zahlen

B) Lagerbestände

per 30.11.2024 – Getreide

Gesamt Mengen in t	konventionell + biologisch		biologisch	
	2024/2025	2023/2024	2024/2025	2023/2024
Hartweizen	94.048	101.608	7.128	8.495
Weichweizen	711.753	794.954	110.829	128.476
Dinkel	31.959	44.322	20.540	29.768
Roggen	74.752	95.694	26.290	31.699
Gerste	240.896	227.911	12.468	16.919
Hafer	18.270	17.109	7.505	8.716
Mais	591.777	510.596	65.565	82.105
Triticale	57.482	64.525	7.339	10.837
Gesamt	1.820.937	1.856.718	257.663	317.015

Mühlen u. Mischfutterwerke Mengen in t	konventionell + biologisch		biologisch	
	2024/2025	2023/2024	2024/2025	2023/2024
Hartweizen	19.246	22.231	1.011	876
Weichweizen inkl. Dinkel	179.490	189.318	26.655	23.664
Roggen	27.649	34.074	9.272	10.520
Gerste	29.728	31.709	2.360	3.620
Hafer	2.587	2.257	740	683
Mais	109.094	100.841	9.216	11.751
Triticale	4.390	6.445	1.414	2.237
Gesamt	372.182	386.874	50.668	53.352

Quelle: AMA
 Stand per 17.01.2025 – vorläufig
 2023/2024 = Vergleichszeitraum, endgültige Zahlen

Lagerbestände

per 30.11.2024 – Getreide

Mühlen	konventionell + biologisch		biologisch	
	2024/2025	2023/2024	2024/2025	2023/2024
Mengen in t				
Hartweizen	19.013	21.594	949	480
Weichweizen	143.349	145.080	18.381	16.260
Dinkel	10.290	9.959	4.429	3.561
Roggen	27.329	33.409	9.266	10.454
Gerste	15.930	16.419	1.456	1.562
Hafer	1.697	1.745	672	630
Mais	31.471	29.878	3.266	3.246
Triticale	2.194	2.842	999	1.134
Gesamt	251.273	260.926	39.419	37.328

Quelle: AMA
 Stand per 17.01.2025 – vorläufig
 2023/2024 = Vergleichszeitraum, endgültige Zahlen

C) Gesamtverarbeitung – Vermahlungsmengen der Mühlen

Zeitraum 07/2024 - 11/2024	konventionell + biologisch		biologisch	
	Gesamt-vermahlung	Ø Monats-vermahlung	Gesamt-vermahlung	Ø Monats-vermahlung
Mengen in t				
Hartweizen	40.700	8.140	889	178
Weichweizen	279.822	55.964	26.465	5.293
Dinkel	11.686	2.337	4.469	894
Roggen	36.478	7.296	6.988	1.398
Gesamtvermahlung	368.685	73.737	38.810	7.762

Zeitraum 07/2023 - 11/2023*)	konventionell + biologisch		biologisch	
	Gesamt-vermahlung	Ø Monats-vermahlung	Gesamt-vermahlung	Ø Monats-vermahlung
Mengen in t				
Hartweizen	32.988	6.598	713	143
Weichweizen	265.628	53.126	26.780	5.356
Dinkel	11.661	2.332	4.419	884
Roggen	37.002	7.400	6.825	1.365
Gesamtvermahlung	347.279	69.456	38.737	7.747

Quelle: AMA
 Stand per 17.01.2025 – vorläufig
 2023/2024 = Vergleichszeitraum, endgültige Zahlen

D) Gesamtverarbeitung – Verarbeitungsmengen der Mischfutterwerke

Zeitraum 07/2024 - 11/2024	konventionell + biologisch		biologisch	
	Gesamt-ver- arbeitung	Ø Monats- verarbeitung	Gesamt-ver- arbeitung	Ø Monats- verarbeitung
Weichweizen inkl. Dinkel	86.593	17.319	11.470	2.294
Roggen	2.972	594	276	55
Gerste	42.956	8.591	4.266	853
Hafer	1.975	395	137	27
Mais	147.887	29.577	14.615	2.923
Triticale	8.028	1.606	3.246	649
Gesamtverarbeitung	290.410	58.082	34.009	6.802

Zeitraum 07/2023 - 11/2023*)	konventionell + biologisch		biologisch	
	Gesamt-ver- arbeitung	Ø Monats- verarbeitung	Gesamt-ver- arbeitung	Ø Monats- verarbeitung
Weichweizen inkl. Dinkel	90.439	18.088	9.994	1.999
Roggen	2.466	493	164	33
Gerste	47.596	9.519	3.976	795
Hafer	2.810	562	589	118
Mais	148.242	29.648	15.757	3.151
Triticale	7.531	1.506	3.279	656
Gesamtverarbeitung	299.084	59.817	33.759	6.752

Quelle: AMA
 Stand per 17.01.2025 – vorläufig
 2023/2024 = Vergleichszeitraum, endgültige Zahlen

E) Gesamtverarbeitung – Verarbeitungsmengen der Industrie

Zeitraum 07/2024 – 11/2024

Mengen in t *)	konventionell + biologisch		konventionell + biologisch	
	Gesamtverarb. 07/24-11/24	Ø Monats- verarbeitung	Gesamtverarb. 07/23-11/23	Ø Monats- verarbeitung
Gesamtverarbeitung	896.376	179.275	829.789	165.958

Quelle: AMA
 Stand per 17.01.2025 – vorläufig
 2023/2024 = Vergleichszeitraum, endgültige Zahlen
 *) verarbeitete Mengen von Gerste, Mais, Roggen, Triticale und Weizen

III PREISE ÖSTERREICH

F) Börsennotierungen Wien und Wels

Börse für landwirtschaftliche Produkte Wien und Fruchtbörse Wels – Preisnotierung in EUR/t

		KW 49		KW 50		KW 51		KW 52	
		04.12.2024		11.12.2024		18.12.2024		25.12.2024	
		EUR/t		EUR/t		EUR/t		EUR/t	
		von	bis	von	bis	von	bis	von	bis
Premiumweizen	Wien			290,00	292,00				
Qualitätsweizen	Wien	272,00	280,00			268,00	282,00		
	Wels								
Mahlweizen	Wien	230,00	235,00			230,00	235,00		
	Wels			220,00	225,00				
Hartweizen	Wien					280,00	285,00		
Futterweizen	Wien								
	Wels			210,00	215,00				
Futtergerste	Wien					195,00	195,00		
	Wels			195,00	200,00				
Braugerste	Wien								
Mahlroggen	Wien	205,00	210,00						
	Wels			205,00	210,00				
Futterroggen	Wien								
	Wels								
Futterhafer	Wien								
	Wels			215,00	220,00				
Futtermais	Wien								
	Wels			210,00	215,00				
Rapssaat	Wien								
	Wels								
*Sojaschrot	Wien								
	Wels			375,00	385,00				

Quelle: Börse für landwirtschaftliche Produkte Wien und OÖ Fruchtbörse Wels

* 44% Rohprotein und Fett, max. 7% Rohfaser, lose, hergestellt aus gentechnisch veränderten Sojabohnen

G) Großhandelsabgabepreise für Getreide und Ölsaaten aus biologischem Anbau

Ermittlung der monatlich gewichteten Großhandelsabgabepreise der Erstankäufer Getreide und Ölsaaten aus biologischer Wirtschaftsweise. Die Preise sind aggregierte und gewichtete Durchschnittspreise in EUR/t ohne Umsatzsteuer.

Monat	Dez.23	Jän.24	Feb.24	Mär.24	Apr.24	Mai.24	Jun.24	Jul.24	Aug.24	Sep.24	Okt.24	Nov.24
BIO-Qualitätsweizen (>12.0 % Prot.)	367,02	393,32	361,67	376,22	434,11	434,30	402,80	468,26	399,36	433,11	389,01	469,13
Bio-Mahlgroggen	265,03	258,63	288,23	297,74	269,01	272,33	256,72			283,53	275,21	
Bio-Sojabohne	704,80	758,15	740,17	777,21	741,48	715,01	698,48	748,15	739,41	770,94	755,73	780,71
Bio-Ölsonnenblume	535,25	586,70		590,43		585,67	545,98	630,11		602,14	639,84	608,02

Quelle: AMA

Ein leeres Feld bedeutet „Veröffentlichung aufgrund datenschutzrechtlicher Bedingungen nicht zulässig“.

H) Erzeugerpreise für Getreide und Ölsaaten

Stand 17.01.2025

Ermittlung von Erzeugerpreisen des Handels, der Genossenschaften und der Verarbeitungsbetriebe für Inlandsgetreide und Ölsaaten in EUR/t, ohne USt., frei Lager des Aufkäufers (ohne Abzug von Aufbereitungskosten). In der folgenden Monatsübersicht wird je nach Modus der Auszahlung zwischen Fixpreisen und Akontozahlungen unterschieden. Im Falle von Akontierungen werden wie bisher nach der Vermarktung endgültige Preise errechnet

Nov.24	NÖ		Bglid		Stmk	Ktn	OÖ		Ø ÖSTERREICH		Fixpreis	
	Fixpreis	a conto	Fixpreis	a conto	Fixpreis	Fixpreis	Fixpreis	a conto	Fixpreis	a conto	Okt.	Sep.
Durum-(Hart)weizen	252,71								253,88		249,62	252,43
Premiumweizen	276,17								281,78		262,24	261,99
Qualitätsweizen	247,15								244,86		236,27	228,83
Mahl-/Brotweizen	210,43	146,90					197,95		206,52	146,90	198,90	187,09
Futterweizen	175,59				205,77		180,37		177,98		173,95	161,92
Mahl-/Brotroggen	186,11								185,52		164,09	168,58
Futterroggen												
Braugerste	228,12								228,12		222,99	212,68
Futtergerste	158,74				181,77		177,60		173,42		163,95	146,33
Qualitätshafer												
Futterhafer									194,02		186,32	157,89
Triticale	134,70								134,70		147,65	152,54
Körnermais	189,30		180,31		190,71		201,81		188,97	152,09	209,45	191,52
Nassmais Basis 14 % Feuchtigkeit	161,61								161,31		155,50	156,08
Dinkel												
Ölraps	491,20								487,74		474,25	421,88
Ölsonnenblume	412,35	349,76	419,21						414,87	349,08	385,73	394,32
Sojabohne	401,18	320,06	398,51		421,61		422,74		403,31	318,36	414,92	403,46
Körnererbse												
Ackerbohne												

Quelle: AMA

Einfuhrzölle für Getreide

(4) des Kapitels (ex) 10, gültig ab 27.08.2020

Import A: andere Häfen bzw. Land-, Fluss- und Seeweg oder aus Häfen des Mittelmeerraumes, des Schwarzen Meeres und der Ostsee

Import B: über den Atlantik oder den Suezkanal mit Einfuhrhafen im Mittelmeer

Import C: über den Atlantik mit Einfuhrhafen in IE, GB, DK, SE, FI und der Atlantischen Küste der Iberischen Halbinsel

KN-Code	Warenbezeichnung	Ur-sprung	Import B (1)		Import C (1)		Import A	
				EUR/t		EUR/t		EUR/t
1001 19 00 12/18	Hartweizen, hohe Qualität	alle Drittländer	=	0,00	=	0,00	=	0,00
1001 19 00 20	Hartweizen, mittlere Qualität		=	0,00	=	0,00	=	0,00
1001 19 00 30	Hartweizen, niedrige Qualität		=	0,00	=	0,00	=	0,00
1001 91 20	Weichweizen, zur Aussaat		=	0,00	=	0,00	=	0,00
1001 99 00 12/16	Weichweizen, and. als zur. Aussaat, hohe Qualität mit Prämie		=	0,00	=	0,00	=	0,00
1001 99 00 14/18	Weizen, and. als zur. Aussaat, hohe Qualität ohne Prämie		=	0,00	=	0,00	=	0,00
1001 99 00 20	Weizen, anderer als zur Aussaat, mittlere Qualität (5)			92,00		93,00		95,00
1001 90 99 30	Weizen, anderer als zur Aussaat, niedrige Qualität (5)			92,00		93,00		95,00
1002 10 00 + 9000	Roggen		=	0,00	=	0,00	=	0,00
1003 10 00	Gerste, zur Aussaat			90,00		91,00		93,00
1003 90 00 20	Gerste, andere als zur Aussaat (Braugerste) (2)			90,00		91,00		93,00
1003 90 00 30	Gerste, andere als zur Aussaat (Braugerste) (3)			90,00		91,00		93,00
1003 90 00 90	Gerste, andere als Braugerste			90,00		91,00		93,00
1005 10 90	Mais, zur Aussaat, anderer als Hybridmais		=	0,00	=	0,00	=	0,00
1005 90 00 20	Mais, anderer als zur Aussaat, mit Prämie		=	0,00	=	0,00	=	0,00
1005 90 00 90	Mais, anderer als zur Aussaat, ohne Prämie		=	0,00	=	0,00	=	0,00
1007 10 90 + 9000	Körner-Sorghum, anderer als zur Aussaat		=	0,00	=	0,00	=	0,00

Mit Bescheinigung der Zollbehörde des Entladehafens.

- 1) mit folgenden Qualitätskriterien:
 - spezifisches Gewicht: mind. 60,5 kg/hl – Feuchtigkeitsgehalt: höchstens 13,5%
 - geschädigte Körner: höchstens 1% - gesunde Gerstenkörner von einwandfreier, handelsüblicher Beschaffenheit: mind. 98% zur Herstellung von Bier in Buchenholz enthaltenen Fässern
- 2) andere Qualität als unter (2) beschrieben
- 3) ausgenommen Sonderregelungen wie Kontingente (verwaltet durch Lizenzen bzw. nach Art. 308a bis 308c der VO (EWG) Nr. 2454/93) bzw. Präferenzverfahren
- 4) Zollsatz im Rahmen der Verordnung (EG) Nr. 1067/2008: 12 €/t (Aussetzung des Zollsatzes ab 01.01.2012)

I) Düngemittel

Endverbraucherpreise der am häufigsten eingesetzten Düngemittel
 Durchschnittspreise in EUR/100 kg lose im Bundesgebiet (exkl. USt.)

Monat	2023						2024					
	Nov.	Dez.	Jan	Feb.	Mär.	Apr.	Mai	Jun.	Jul.	Aug.	Sep.	Okt.
Kalkammonsalpeter (27 % N)	32,81	34,66	34,66	32,48	32,27	31,87	30,79	30,00	30,25	29,86	30,13	29,93
Harnstoff (46 % N)	52,12	49,80	53,00	52,69	48,63	50,05	51,44	48,44	45,60	50,46	48,80	47,23
Hyperkorn (26 % P ₂ O ₅)	37,53	41,39		38,70	36,01	37,07	35,49	33,54		36,50		36,12
Triplephosphat (45 %)	56,08	57,27	56,93	55,60	56,98	55,85	56,37	55,77	51,89	51,41	51,49	54,85
Kali (60 % K ₂ O)	50,74	50,17	48,98	48,88	49,39	49,00	47,78	45,35	43,04	42,36	40,06	42,42
Mischkalk (60 % CaO)	10,26	6,90	9,28	9,84	9,96	9,70	9,59	10,18	9,72	9,45	9,51	8,69
Diammonphosphat (18/46/0)	62,23	62,69	66,12	66,84	68,46	67,88	67,17	66,06	67,08	67,89	69,74	67,64
PK Dünger (0/15/30)	50,17								45,57	46,06	46,02	46,12
PK-Dünger (0/12/20)								35,20			38,89	39,45
Volldünger (15/15/15)	49,79	49,10	50,17	50,74	50,81	51,37	51,12	48,64	51,53	49,43	49,67	48,66
Volldünger (6/10/16)												
Volldünger (20/8/8)												
Volldünger (12/10/15)												

Quelle: AMA

IV GRAFIKEN ÖSTERREICH

J) Preise für Mahlweizen, Futtergerste und Mais

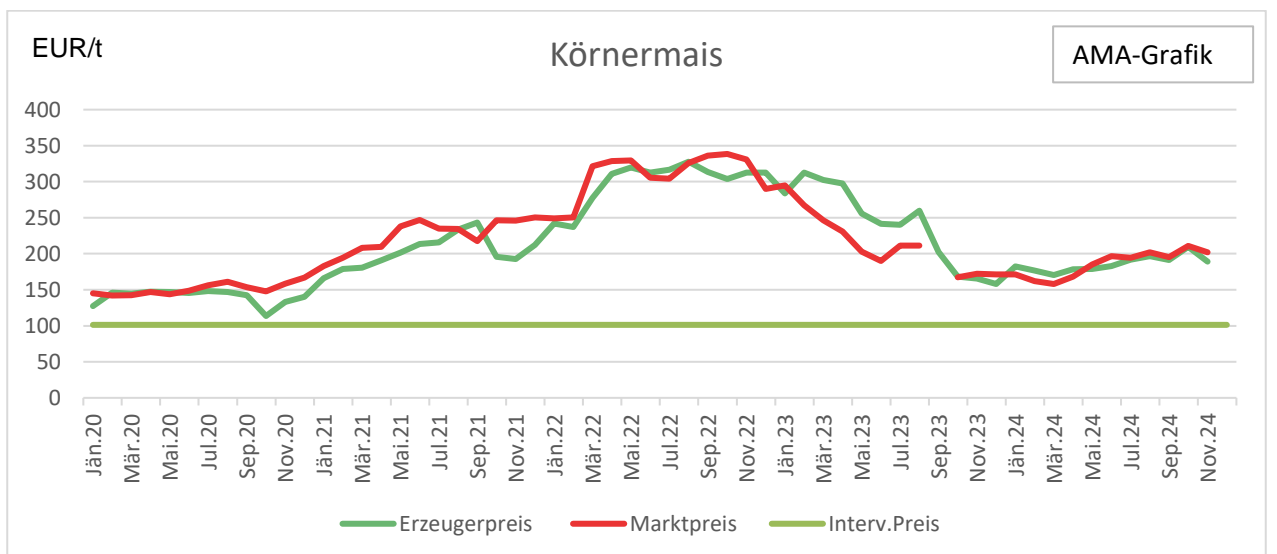
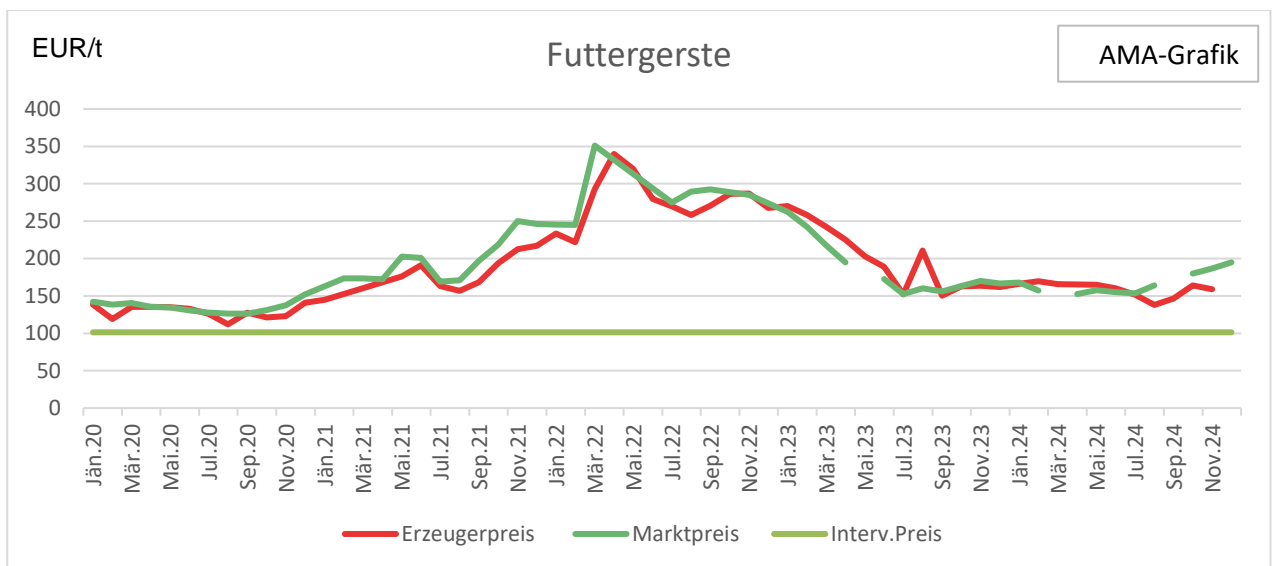
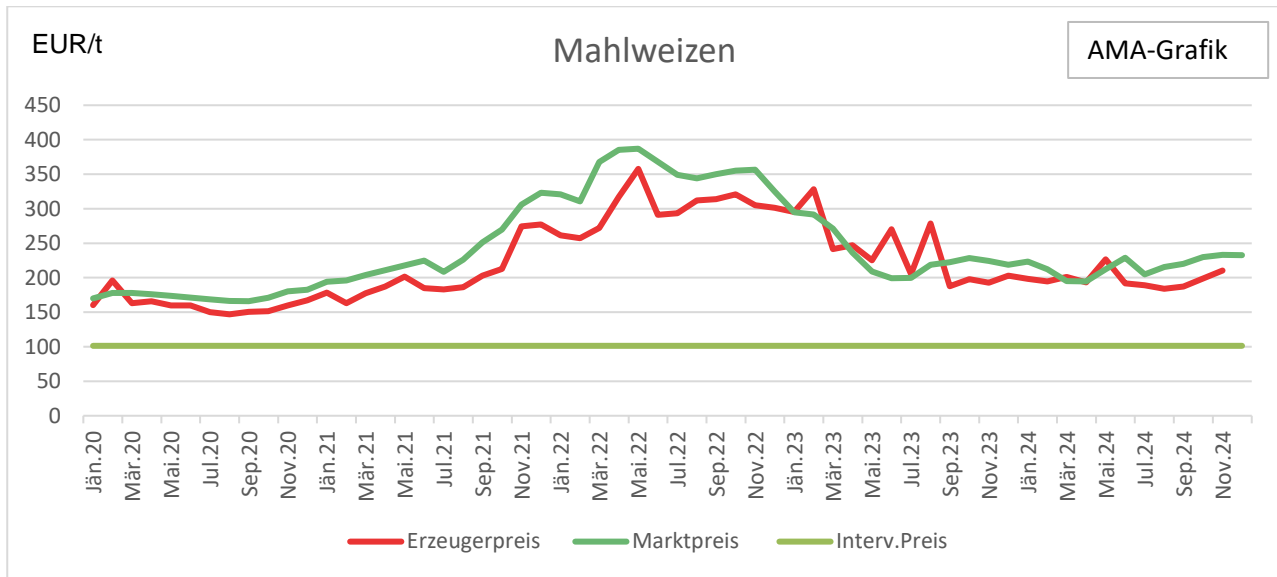

Quelle: Erzeugerpreis: AMA; Marktpreis: Börse Wien; Interventionspreis: EK Brüssel

K) Gesamtmarktleistung Österreich

Gesamtmarktleistung Vergleich Wirtschaftsjahr 2024/2025 mit 2023/2024 in t

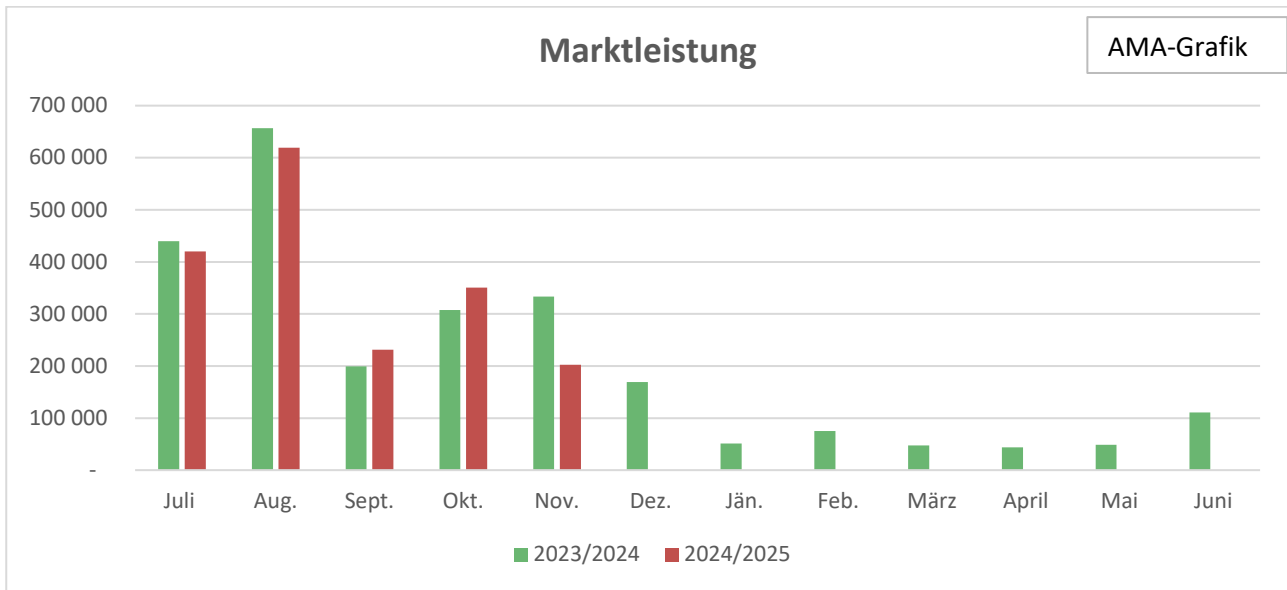

Quelle: AMA

Bio-Marktleistung Wirtschaftsjahr 2024/2025 in %

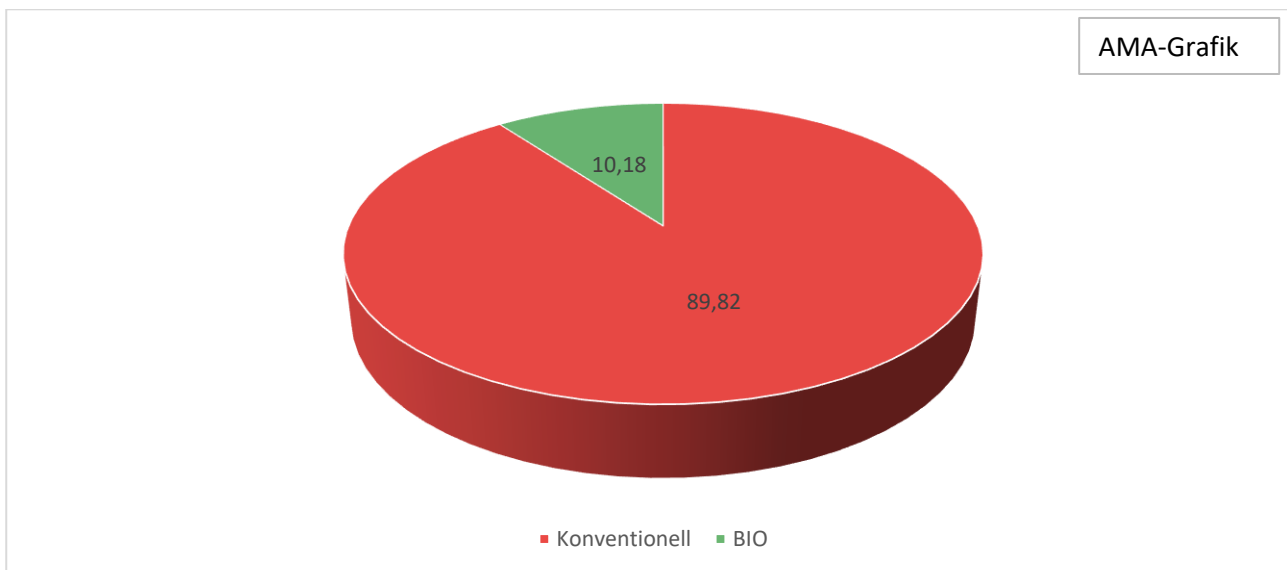

Quelle: AMA

V MARKT UND PREISE INTERNATIONAL

L) EU – Getreide Bilanz Wirtschaftsjahr 2023/2024 – EU 27

Stand: Dezember 2024 – Schätzung (in Mio. t)

	Weichweizen	Durumweizen	Gerste	Mais	Roggen	and. Getreide	Getreide insg.
Anfangsbestand	19,7	0,8	5,7	20,4	1,0	3,7	51,2
Gesamtproduktion	125,2	7,4	47,0	61,2	7,4	19,6	267,8
Importe	9,6	2,5	2,0	19,0	0,2	0,3	33,5
Insgesamt zur Verfügung	154,4	10,8	54,7	100,7	8,5	23,5	352,6
- Menschl. Ernährung	41,6	8,1	0,4	4,7	3,1	1,3	59,2
- Saatgut	4,6	0,4	2,1	0,4	0,3	1,1	9,0
- Industrie	9,2	0,1	6,8	12,0	1,5	0,7	30,3
davon Bioethanol	3,4	0,0	0,5	6,9	0,9	0,4	12,1
- Tier. Ernährung	45,8	0,3	31,5	58,9	2,7	17,7	156,9
- andere	0,8	0,0	0,3	0,4	0,0	0,1	1,6
Verbrauch	101,9	9,0	41,1	76,4	7,6	21,0	257,0
Export	35,3	1,0	10,0	4,8	0,3	0,1	51,6
Gesamtverbrauch	137,2	10,0	51,0	81,2	7,8	21,2	308,5
Geschätzter Lagerstand	17,2	0,8	3,6	19,4	0,7	2,4	44,1

Quelle: EK

M) EU – Getreide Bilanz Wirtschaftsjahr 2024/2025 – EU 27

Stand: Dezember 2024 – Prognose (in Mio. t)

	Weichweizen	Durumweizen	Gerste	Mais	Roggen	and. Getreide	Getreide insg.
Anfangsbestand	17,2	0,8	3,6	19,4	0,7	2,4	44,1
Gesamtproduktion	111,9	7,2	49,4	59,5	6,9	20,9	255,8
Importe	7,0	3,0	1,3	19,5	0,1	0,3	31,3
Insgesamt zur Verfügung	136,1	11,0	54,3	98,4	7,8	23,6	331,2
- Menschl. Ernährung	41,7	8,2	0,4	4,8	3,1	1,3	59,4
- Saatgut	4,6	0,4	2,1	0,4	0,3	1,1	9,0
- Industrie	9,2	0,1	6,8	12,0	1,5	0,7	30,3
davon Bioethanol	3,4	0,0	0,5	6,9	0,9	0,4	12,1
- Tier. Ernährung	45,5	0,3	32,5	58,6	2,7	17,3	156,9
- andere	0,7	0,0	0,3	0,4	0,0	0,1	1,5
Verbrauch	101,6	9,0	42,1	76,1	7,6	20,6	257,0
Export	25,0	0,7	10,0	3,0	0,2	0,2	39,1
Gesamtverbrauch	126,6	9,7	52,1	79,1	7,8	20,8	296,2
Geschätzter Lagerstand	9,4	1,3	2,2	19,3	0,0	2,8	35,0

Quelle: EK

N) EU – Bilanz für Ölsaaten für das Wirtschaftsjahr 2023/2024 – EU 27

Stand: Dezember 2024 – Schätzung (in Mio. t)

	Raps	Sojabohne	Sonnenblume	Gesamt
Anfangsbestand	0,5	1,2	0,9	2,6
Gesamtproduktion	19,7	2,8	9,8	32,3
Importe	5,5	13,2	0,8	19,5
Insgesamt zur Verfügung	25,7	17,2	11,4	54,4
- Verbrauch	24,3	15,7	10,1	50,1
- Export	0,5	0,2	0,5	1,2
Gesamtverbrauch	24,9	15,9	10,6	51,3
Geschätzter Lagerstand	0,8	1,3	0,9	3,0
Veränderung Endlagerstand	0,3	0,1	0,0	0,4

Quelle: EK

O) EU – Bilanz für Ölsaaten für das Wirtschaftsjahr 2024/2025 – EU 27

Stand: Dezember 2024 – Prognose (in Mio. t)

	Raps	Sojabohne	Sonnenblume	Gesamt
Anfangsbestand	0,8	1,3	0,9	3,0
Gesamtproduktion	16,9	2,8	8,0	27,8
Importe	5,9	14,0	0,7	20,6
Insgesamt zur Verfügung	23,6	18,2	9,6	51,4
- Verbrauch	22,2	16,5	8,4	47,1
- Export	0,5	0,4	0,3	1,2
Gesamtverbrauch	22,8	16,9	8,7	48,4
Geschätzter Lagerstand	0,8	1,3	0,9	3,0
Veränderung Endlagerstand	0,0	0,0	0,0	0,0

Quelle: EK

P) Welt-Versorgungsbilanz – 2022/23 bis 2024/25

Stand: Dezember 2024

	2022/23	2023/24*	2024/25**	2023/24 2024/25 in v. H.
Mais				
Produktion	1163	1229	1219	-0,8 %
Import	173	196	183	-6,5 %
Verbrauch	1172	1219	1229	0,8 %
Export	180	196	190	-3,0 %
Endbestände	305	314	304	-3,2 %
Weizen				
Produktion	790	790	795	0,5 %
Import	213	222	210	-5,3 %
Verbrauch	789	798	803	0,7 %
Export	222	221	215	-3,0 %
Endbestände	274	266	258	-3,3 %
Ölsaaten (Gesamt)				
Produktion	638	658	682	3,7 %
Export	525	546	557	2,0 %
Verbrauch	201	204	207	1,5 %
Endbestände	120	132	148	12,2 %
Sojabohne				
Produktion	379	395	425	7,8 %
Import	168	178	178	0,0 %
Verbrauch	366	384	402	4,7 %
Export	172	177	182	2,6 %
Endbestände	101	112	132	17,2 %

Quelle: USDA

* Schätzung

** Prognose

Q) Großhandelsabgabepreise in Deutschland für Brotgetreide

in EUR/t	Notierung	Liefertermin	franko Hamburg	franko Niederrhein	ab Station Ostdeutschland	franko Oberrhein
E – Weizen	04.12.2024	Dez.24	255,00	--	239,00	--
	18.12.2024	Dez.24	264,00	--	248,00	--
A – Weizen	04.12.2024	Dez.24	245,00	--	235,00	--
	18.12.2024	Dez.24	254,00	--	244,00	--
Mahl-/ Brotweizen	04.12.2024	Dez.24	225,00	227,00	209,00	217,00
	18.12.2024	Dez.24	234,00	236,00	218,00	226,00
Mahl-/ Brotroggen	04.12.2024	Dez.24	203,00	--	183,00	--
	18.12.2024	Dez.24	210,00	--	190,00	--
Futtergerste	04.12.2024	Dez.24	199,00	--	177,00	--
	18.12.2024	Dez.24	206,00	--	184,00	--
						Franko Südoldenburg
Futterweizen	04.12.2024	Dez.24	223,00	--	--	223,00
	18.12.2024	Dez.24	232,00	--	--	233,00

Quelle: Agrarzeitung

R) Getreidebörse Bologna

Großhandelsabgabepreise der Getreidebörse in Bologna vom Dezember 2024

Italienischer Weizen	EUR/t
Weizen spez. Nr. 1, hl-Gew.80, 14 % Protein	306,00 - 316,00
Weizen spez. Nr. 2, hl-Gew.79, 12% Protein	260,00 - 265,00
Importweizen	EUR/t
Northern Spring, USA	335,00 - 338,00
Nr. 1 Canada W.R.S., Manitoba	335,00 - 337,00
Franz. Weizen, hl-Gew. 76	--
Österreich, Qual. 1: hl-Gew. 79, 15 % Protein	345,00 - 350,00
Österreich, Qual. 1: hl-Gew. 79, 14 % Protein	319,00 - 324,00
Österreich, Qual. 1: hl-Gew. 76, 12,5% Protein	283,00 - 288,00

Quelle: Börse Bologna

S) Internationale Getreideexportpreise lt. Wochenmeldung des IGC London

	17.12.2024	17.12.2024	26.11.2024	19.12.2023
	US\$/t	EUR/t	EUR/t	EUR/t
Weizen				
Argentina, Up River	228,00	217,06	211,79	225,93
Australia ASW	249,00	237,05	242,32	266,01
Canada CWRS 13,5%, St. Law.	269,00	256,09	254,72	290,61
EU, Franz., grade 1	246,00	234,19	225,14	224,11
EU, Germany, B-Qualität	254,00	241,81	234,68	232,31
EU, Romania, Milling 12,5%	244,00	232,29	228,01	224,11
Ukraine Feed	220,00	209,44	207,97	--
US DNS 14 % (PNW)	292,00	277,98	274,75	292,43
US No 2 HRW, 11,5 %,Golf	253,00	240,86	244,22	263,28
US No 2 SRW, Golf	237,00	225,62	234,68	243,24
Mais				
US Yellow Corn 3, fob Golf	209,00	198,97	195,57	190,40
Argentina, up River	207,00	197,06	198,43	194,04
Brasilien, Paranagua	217,00	206,58	205,11	209,53
Gerste				
EU, France, Feed	224,00	213,25	204,16	204,98
Australia (Adelaide) Feed	233,00	221,82	220,37	231,39
Black Sea Feed	218,00	207,54	197,48	177,65
Argentina Feed	205,00	195,16	195,57	202,24
EU, France, Spring Malting	--	--	--	--
Australia (Adelaide) Malting	241,00	229,43	225,14	264,19
Ocean Freight Rates				
US Golf to EU	23,00	21,90	21,94	30,97
EU (Rouen) - Algeria	21,00	19,99	20,99	30,97
Argentina (Up River) - EU	29,00	27,61	26,71	37,35
Brazil to EU	23,00	21,90	20,99	30,97

Quelle: IGC

T) Exportpreise – Französisches Getreide

in EUR/t	04.12.2024	11.12.2024	18.12.2024	25.12.2024
Fob Rouen:				
Weizen French Channel 1	229,25	235,15	239,05	--
Weizen French Channel 2	--	--	--	--
Futtergerste	206,95	212,85	213,35	--
Fob La Pallice:				
Weizen French Atlantic 1	230,65	236,45	240,25	--
Durumweizen	304,65	--	307,65	--
Fob Rhin:				
Futtermais	222,51	222,45	222,45	--

Quelle: France Agri Mer

U) Terminnotierungen für Weizen

in EUR/t

EURONEXT MATIF (Marché à Terme International de France), Paris							
Weizen	04.12.2024	11.12.2024	18.12.2024	Weizen	06.12.2023	13.12.2023	20.12.2023
Dez.24	213,50	218,75	--	Mär.24	232,00	227,50	222,75
Mär.25	224,50	229,00	232,25	Mai.24	236,50	232,50	228,00
Mai.25	228,75	232,75	235,25	Sep.24	237,50	233,25	231,50
Sep.25	219,00	222,25	224,25	Dez.24	241,00	236,25	235,50
CBoT (Chicago Board of Trade), USA							
Dez.24	187,74	190,01	--	Mär.24	215,93	203,91	204,17
Mär.25	191,31	196,92	191,46	Mai.24	219,42	207,70	207,94
Mai.25	194,37	200,24	195,18	Jul.24	221,04	210,14	210,20
Jul.25	196,37	202,60	197,74	Dez.24	223,68	213,84	213,80

Quelle: Agrarzeitung

V) Terminnotierungen für Mais

in EUR/t

EURONEXT MATIF (Marché à Terme International de France), Paris							
Mais	04.12.2024	11.12.2024	18.12.2024	Mais	06.12.2023	13.12.2023	20.12.2023
Mär.25	205,75	208,50	207,25	Mär.24	202,50	200,50	199,75
Jun.25	212,25	215,25	214,00	Jun.24	208,75	207,25	206,75
Aug.25	215,75	218,75	218,50	Aug.24	212,00	210,25	211,50
Nov.25	210,50	210,50	212,00	Nov.24	213,00	211,25	212,50
CBoT (Chicago Board of Trade), USA							
Dez.24	157,81	163,85	--	Mär.24	176,84	173,06	168,46
Mär.25	160,80	167,69	165,64	Mai.24	181,04	177,75	173,03
Mai.25	162,86	170,40	168,10	Jul.24	184,05	181,09	176,62
Jul.25	163,88	171,43	169,43	Sep.24	184,33	183,26	177,51

Quelle: Agrarzeitung

W) Terminnotierungen für Raps

in EUR/t

EURONEXT MATIF (Marché à Terme International de France), Paris							
Raps	04.12.2024	11.12.2024	18.12.2024	Raps	06.12.2023	13.12.2023	20.12.2023
Feb.25	525,25	534,50	520,75	Feb.24	435,50	434,50	428,50
Mai.25	518,25	530,00	506,75	Mai.24	438,00	438,50	433,50
Aug.25	475,00	480,75	457,50	Aug.24	438,75	439,25	434,25
Nov.25	471,50	476,00	454,75	Nov.24	445,25	444,25	439,25
ICE (Winnipeg Commodity Exchange), Kanada-Canola Raps							
Jän.25	397,24	416,86	395,23	Jän.24	442,72	449,86	444,25
Mär.25	405,68	422,23	401,10	Mär.24	449,28	455,03	453,25
Mai.25	412,97	426,67	406,10	Mai.24	455,15	459,87	458,98
Jul.25	415,54	428,55	408,30	Jul.24	460,20	463,35	463,01

Quelle: Agrarzeitung

X) Ölsaaten und Futtermittel

Großhandelsabgabepreis für Ölrapss

ab Ölmühle in EUR / t				
Liefertermin	Notierung vom	Hamburg	Neuss/Hamm	Mannheim
Feb.25	04.12.2024	529,00	--	--
	11.12.2024	533,00	--	--
	18.12.2024	527,00	527,00	525,00
Mai.25	04.12.2024	--	--	--
	11.12.2024	--	--	--
	18.12.2024	532,00	532,00	530,00

Quelle: Agrarzeitung

Großhandelsabgabepreis für Rapsschrot

ab Station in EUR / t				
Liefertermin	Notierung vom	Hamburg	Rostock	Niederrhein
Dez.24	04.12.2024	282,00	274,00	275,00
	11.12.2024	282,00	287,00	277,00
	18.12.2024	282,00	270,00	270,00
Jän.25	04.12.2024	282,00	272,00	274,00
	11.12.2024	282,00	281,00	281,00
	18.12.2024	282,00	270,00	268,00
Feb.25	04.12.2024	287,00	278,00	275,00
	11.12.2024	287,00	286,00	281,00
	18.12.2024	287,00	278,00	270,00

Quelle: Agrarzeitung

Großhandelsabgabepreis für Sojaschrot

ab Station in EUR / t				
Liefertermin	Notierung vom	Hamburg	Magdeburg	Mainz
Dez.24	04.12.2024	325,00	335,00	350,00
	11.12.2024	332,00	342,00	355,00
	18.12.2024	325,00	335,00	348,00
Jän.25	04.12.2024	325,00	335,00	350,00
	11.12.2024	328,00	338,00	355,00
	18.12.2024	322,00	332,00	348,00
Feb.25	04.12.2024	337,00	347,00	353,00
	11.12.2024	339,00	349,00	357,00
	18.12.2024	325,00	335,00	344,00

Quelle: Agrarzeitung

Y) Erteilte Ein- und Ausfuhrlicenzen – EU

Erteilte Lizenzen in Tonnen – aktueller Stand am 05.01.2025

	EU-27				EU-27				EU-27			
	01.07.2024 – 05.01.2025				01.07.2023 – 07.01.2024				01.07.2022 – 08.01.2022			
	Export + Nahrungs- mittelhilfe	Export	Nahrungs- mittelhilfe	Import	Export + Nahrungs- mittelhilfe	Export	Nahrungs- mittelhilfe	Import	Export + Nahrungs- mittelhilfe	Export	Nahrungs- mittelhilfe	Import
A) 1. Weichweizen	11.164.571	11.164.571		4.404.684	16.893.259	16.893.259		4.961.093	17.741.136	17.741.136		4.386.473
2. Weizenmehl	181.159	181.159		145.240	241.882	241.882		163.155	242.427	242.427		142.309
B) 1. Hartweizen	263.521	263.521		819.140	294.376	294.376		1.665.946	39.935	39.935		777.470
C) Summe A+B	11.609.251	11.609.251	0	5.369.064	17.429.517	17.429.517	0	6.790.194	18.023.498	18.023.498	0	5.306.252
D) 1. Gerste	2.237.700	2.237.700		705.270	3.308.534	3.308.534		1.213.031	3.083.135	3.083.135		1.268.401
E) Mais	979.674	979.674		10.113.113	2.149.800	2.149.800		9.624.258	863.619	863.619		15.579.874
F) 1. Roggen	43.178	43.178		7.274	65.113	65.113		111.593	70.281	70.281		69.128
G) Hafer	44.772	44.772		12.468	38.659	38.659		67.195	27.870	27.870		91.609
H) Sorghum	5.486	5.486		9.646	3.340	3.340		8.710	4.594	4.594		19.612
J) Summe D. bis H.	3.310.810	3.310.810	0	10.847.771	5.565.446	5.565.446	0	11.024.787	4.049.499	4.049.499	0	17.028.624
K) Gesamtsumme	14.920.061	14.920.061	0	16.216.835	22.994.963	22.994.963	0	17.814.981	22.072.997	22.072.997	0	22.334.876

Quelle: EK

VI GRAFIKEN INTERNATIONAL

Z) Internationale Getreidenotierungen

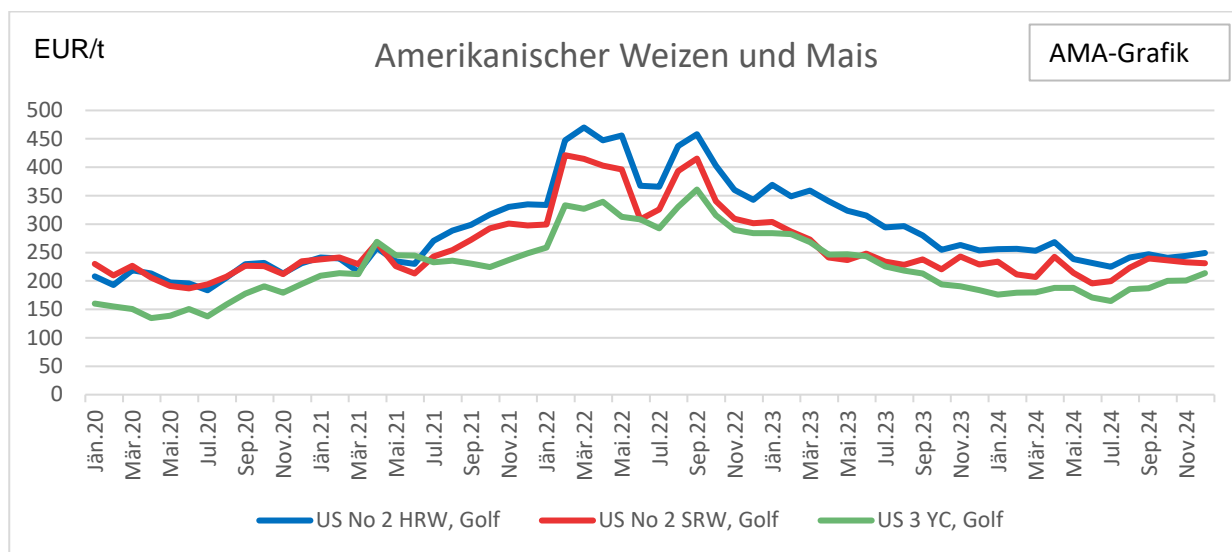

Quelle: France Agri Mer, Stand vom 15.01.2025

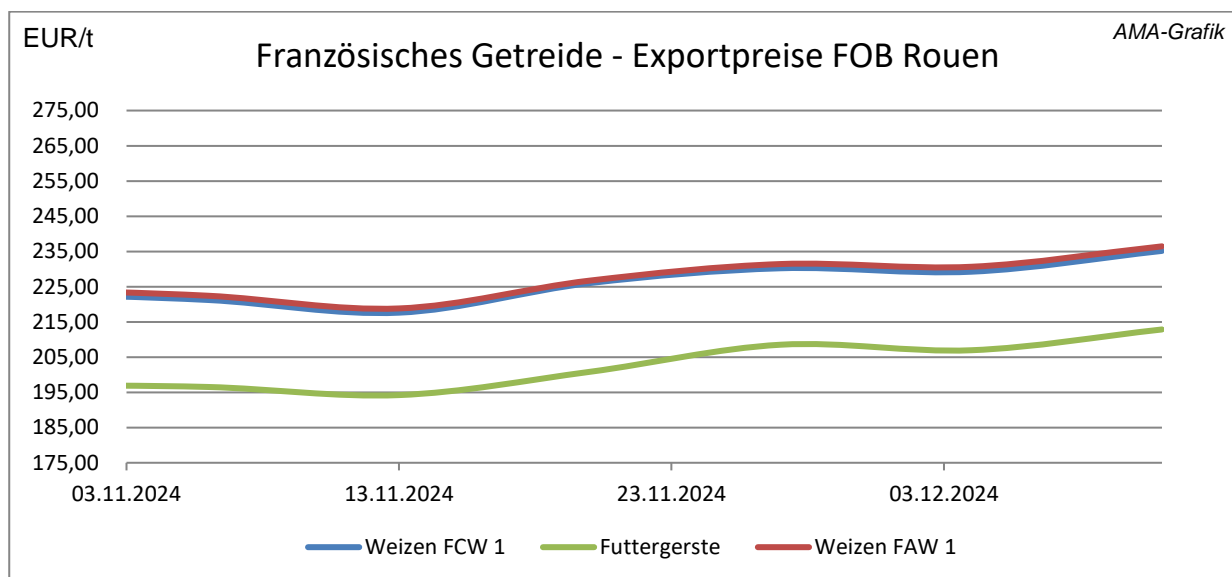

Quelle: France Agri Mer, Stand vom 15.01.2025

Weizen FCW 1: French Channel Wheat Classe 1, bis 12,5 % Protein, fob Rouen
 Weizen FAW 1: French Atlantic Wheat Classe 1, bis 11 % Protein, fob La Pallice

Der Marktbericht Getreide und Ölsaaten erscheint monatlich.

Dieser Bericht ist auf der Webseite der
Agrarmarkt Austria (www.ama.at) im Internet verfügbar.

Die nächste Ausgabe wird voraussichtlich Mitte Februar 2025 erscheinen.

Impressum

Informationen gemäß § 5 E-Commerce Gesetz und Offenlegung gemäß § 25 Mediengesetz

Medieninhaber, Herausgeber, Vertrieb: Agrarmarkt Austria

Redaktion: GBI/Abt. 3 – Referat 8

Dresdner Straße 70

1200 Wien

UID-Nr.: ATU16305503

Telefon: +43 50 3151-221

Fax: +43 50 3151-396

E-Mail: getreide@ama.gv.at

Vertretungsbefugt:

- Mag.^a Lena Karasz, Vorstandsmitglied für den Geschäftsbereich I
- Dipl.-Ing. Günter Griesmayr, Vorstandsvorsitzender und Vorstandsmitglied für den Geschäftsbereich II

Die Agrarmarkt Austria ist eine gemäß § 2 AMA-Gesetz 1992, BGBl. Nr. 376/1992, eingerichtete juristische Person öffentlichen Rechts, deren Aufgaben in § 3 leg. cit. festgelegt sind. Sie unterliegt gemäß § 25 leg. cit. der Aufsicht des gemäß Bundesministeriengesetz 1986, BGBl. Nr. 76/1986, für Landwirtschaft zuständigen Mitglieds der Bundesregierung.

Hersteller: Eigendruck

Bildnachweis: neelam279 auf www.pixabay.com

Verlagsrechte: Die in dieser Broschüre veröffentlichten Beiträge sind urheberrechtlich geschützt. Alle Rechte sind vorbehalten. Nachdruck und Auswertung der von der AGRARMARKT AUSTRIA erhobenen Daten sind mit Quellenangabe gestattet. Alle Angaben ohne Gewähr.

Im Sinne des Gleichheitsgrundsatzes haben die Ausführungen in gleicher Weise für alle Geschlechter Geltung.