



K-Ö  
Gemäß des § 3 Abs. 1 Z 1 des AMA-Gesetzes 1992 (BGBl. Nr. 376/1992 i. d. g. F.)  
Zertifiziertes Qualitätsmanagement-System nach ÖNORM EN ISO 9001 REG. Nr. 01537/0  
Zertifiziertes Informationssicherheits-Managementssystem nach ÖNORM ISO/IEC 27001 REG Nr. 35/0  
Zertifiziertes Umweltmanagement-System nach EMAS REG Nr. AT-000680 und ÖNORM EN ISO 14001 REG Nr. 02982/0

**AMA**  
**AgrarMarkt Austria**

[www.ama.at](http://www.ama.at)



# Marktbericht

VIEH UND FLEISCH | 4. Woche | 20.01.2025 – 26.01.2025

4. AUSGABE 2025

**Marktübersicht**

**Preisbericht Österreich**

**Markt Österreich**

**Markt und Preise international**

# I N H A L T

<b>I.....</b>	<b>MARKTÜBERSICHT .....</b>	<b>3</b>
<b>II.....</b>	<b>PREISBERICHT ÖSTERREICH .....</b>	<b>5</b>
	A) Preisbericht .....	5
	B) Preisbericht – Zukauf EU .....	9
<b>III.....</b>	<b>MARKT ÖSTERREICH .....</b>	<b>10</b>
	C) Daten aus der Rinderdatenbank .....	10
	D) Lebendvermarktung von Nutzkälbern, Jung -und Jährlingsrindern in Österreich .....	11
	E) Zuchtrinderverkäufe .....	11
<b>IV.....</b>	<b>GRAFIK ÖSTERREICH .....</b>	<b>12</b>
	F) Schlachtstierpreise (E-P) .....	12
	G) Schlachtkalbinnenpreise (E-P) .....	12
	H) Schlachtkuhpreise (E-P) .....	12
	I) Schweinehälftenpreise (S-P) .....	13
	J) Vergleich der Notierungspreise für Ferkel bzw. Schweine .....	13
	K) Schlachtkälberpreise.....	13
<b>V.....</b>	<b>MARKT UND PREISE INTERNATIONAL .....</b>	<b>14</b>
	L) EU-Preisspiegel für Schlachtvieh.....	14
	M) Preisentwicklung diverser Länder für Schlachtvieh .....	19

## I MARKTÜBERSICHT

### **Schlachtkälberpreis gab nach**

Der durchschnittliche Auszahlungspreis der Schlachthöfe (E-P) für Jungtiere stieg in der Berichtswoche um 2 Cent auf EUR 5,52 je kg. Er lag um 10,4 % über dem Niveau des Vorjahres.

Für Schlachtkühe wurde um 3 Cent je kg mehr bezahlt. Der Preis lag bei EUR 4,40 je kg und um 27,9 % über dem Vorjahresniveau.

Der Preis für Kalbinnen sank um 1 Cent auf EUR 5,20 je kg an. Somit lag der Durchschnittspreis um 8,8 % über der Linie des Vorjahres.

Bei Schlachtkälbern ging der Preis um 19 Cent auf EUR 7,28 je kg zurück. Der Vergleich zur Vorjahreswoche ergab ein Plus von 3,6 %.

### **Preiserwartungen Rinder für die 5. KW**

Laut ARGE Rind ändert sich auf dem Schlachtrindermarkt erneut nur wenig. Im Jungstierbereich trifft ein stabiles Angebot auf eine für Ende Jänner gute Nachfrage. Die Notierung bleibt unverändert. Bei Schlachtkühen ist die Abgabebereitschaft der Betriebe weiterhin gering. Das begrenzte Angebot steht einer guten Nachfrage gegenüber, vor allem auch durch rege Exporttätigkeiten (Schweiz-Kontingente). Die Preise ziehen daher weiter an. Bei Schlachtkalbinnen bleibt die Notierung unverändert, während Schlachtkälber aufgrund der schwachen Nachfrage etwas nachgeben.

EU-weit herrschen relativ stabile Marktverhältnisse. In Deutschland hatte der Maul- und Klauenseuche-Fall in Brandenburg in den letzten Wochen für etwas Verunsicherung gesorgt. Da weitere Fälle ausblieben, wird von einer weitgehend entspannten Marktlage mit überwiegend stabilen Preisen berichtet.

### **Umfangreiche Schweineschlachtungen**

Der Durchschnittspreis (S-P) für Schlachtschweine sank in der Berichtswoche um 3 Cent auf EUR 1,97 je kg. Er lag um 11,7 % unter dem Vorjahr.

Der Schlachtpreis für Zuchtsauen stieg um 11 Cent auf EUR 1,13 je kg. Im Vergleich zum Vorjahr ergab das ein Minus von 22,1 %.

Laut Österreichischer Schweinebörse wurden in den Kalenderwochen 3 und 4 jeweils mehr als 100.000 Schweine geschlachtet. Diese Rekordwerte trugen zu einem beschleunigten Abbau der seit Jahresbeginn bestehenden Überhänge bei. Damit sollte das durchschnittliche Schlachtgewicht nach einem Allzeitrekord von 103 kg wieder zurückgehen.

Noch fanden aber nicht alle schlachtreifen Tiere ohne Verzögerung zur Abnehmer. Auf dem Fleischmarkt wurde von deutschen Dumpingpreisen bei Karree- und Nackenware berichtet. Diese Entwicklung dürfte mit der Exportsperre Deutschlands nach England zusammenhängen.

Die Mastschweine-Notierung bleibt bis zum 5. Februar unverändert bei EUR 1,81 je kg.

### **Ferkelmarkt vollständig geräumt**

Auf dem österreichischen Ferkelmarkt gelang eine vollständige Räumung des Angebotes. Durch den Abbau des Rückstaus bei Schlachtschweinen wurde Platz in den Ställen frei und die Ferkelnachfrage zog an. Die Notierung bleibt in der 5. Kalenderwoche unverändert bei EUR 2,95 je kg.

Europaweit lief der Ferkelhandel etwas freundlicher als zuletzt. Das umfangreiche Angebot und die verhaltene Nachfrage näherten sich langsam an. Neben weiteren Rückgängen stieg die Zahl der Länder mit stabilen Notierungen.

### **EU-Schweinemarkt: Überhänge werden abgebaut**

Auf dem europäischen Schweinemarkt setzte sich die Stabilisierung fort. Der Abbau der Angebotsüberhänge vom Jahresbeginn nahm Fahrt auf. Dementsprechend sank der Druck auf die Preise. In einigen Mitgliedsländern gaben die Notierungen nochmals leicht nach, zumeist wurden sie jedoch auf Vorwochenniveau fixiert. Die Sperre Deutschlands für Drittlandexporte infolge der Maul- und Klauenseuche sowie der Afrikanischen Schweinepest dürfte den Binnenmarkt langfristig belasten. Deutsche Ware aus von den Seuchen nicht betroffenen Regionen darf nur hier verkauft werden.

In Deutschland sind die Überhänge noch immer beträchtlich. Ein vollständiger Abbau dürfte erst in einigen Wochen gelingen. Selbst eine Preissenkung würde die Nachfrage nicht erhöhen. Daher bleibt der Vereinigungspreis für Schlachtschweine im Zeitraum 30. Jänner bis 5. Februar unverändert bei EUR 1,72 je kg.

## II PREISBERICHT ÖSTERREICH

### A) Preisbericht für die 4. Woche, 20. Jänner 2025 bis 26. Jänner 2025

1) Auszahlungspreise inkl. Zu- und Abschläge\*) (EUR/kg, exkl. USt.) frei Schlachthof und Umsatzmengen (Stück) der meldepflichtigen Schlachthöfe, Herkunft Österreich

Österreich <sup>1)</sup>	3. Woche 25		4. Woche 25		Vorw. ±	4. KW 24
	EUR/kg	Stück	EUR/kg	Stück	EUR/kg	EUR/kg
Jungstiere U3	5,53	760	5,56	853	0,03	5,05
Jungstiere R3	5,50	323	5,52	300	0,02	4,99
Jungstiere E-P	5,50	2.498	5,52	2.801	0,02	5,00
Ochsen U3	5,64	89	5,64	123	0,00	5,29
Ochsen R3	5,58	100	5,53	112	-0,05	5,12
Ochsen E-P <sup>4)</sup>	5,53	363	5,53	454	0,00	5,13
Kühe R3	4,59	398	4,62	448	0,03	3,67
Kühe O3	4,28	144	4,30	144	0,02	3,30
Kühe E-P	4,37	2.323	4,40	2.278	0,03	3,44
Kalbinnen U3	5,37	341	5,32	351	-0,05	4,91
Kalbinnen R3	5,19	335	5,26	335	0,07	4,76
Kalbinnen E-P	5,21	1.209	5,20	1.264	-0,01	4,78
Schweine S <sup>2)</sup>	2,04	53.562	2,00	53.701	-0,04	2,26
Schweine E <sup>2)</sup>	1,94	20.980	1,92	20.275	-0,02	2,17
Schweine U <sup>2)</sup>	1,78	1.097	1,77	957	-0,01	1,97
Schweine S-P <sup>2)</sup>	2,00	75.712	1,97	74.989	-0,03	2,23
Zuchtsauen	1,02	1.138	1,13	1.159	0,11	1,45
Kälber E-P <sup>3)</sup>	7,47	333	7,28	219	-0,19	7,03
Jungrinder E-P <sup>3)</sup>	5,82	183	5,75	124	-0,07	5,50

Quelle: AMA

Niederösterreich	3. Woche 25		4. Woche 25		Vorw. ±	4. KW 24
	EUR/kg	Stück	EUR/kg	Stück	EUR/kg	EUR/kg
Jungstiere U3	5,55	179	5,55	242	0,00	5,02
Jungstiere R3	5,53	74	5,50	90	-0,03	4,97
Jungstiere E-P	5,54	728	5,53	843	-0,01	4,97
Ochsen U3	-	-	-	-	-	-
Ochsen R3	-	-	-	-	-	-
Ochsen E-P <sup>4)</sup>	-	-	-	-	-	-
Kühe R3	4,61	64	4,69	100	0,08	3,70
Kühe O3	4,27	24	4,34	22	0,07	3,24
Kühe E-P	4,44	349	4,53	396	0,09	3,47
Kalbinnen U3	5,36	73	5,27	80	-0,09	4,93
Kalbinnen R3	5,19	72	5,30	77	0,11	4,72
Kalbinnen E-P	5,22	238	5,23	285	0,01	4,83
Schweine S <sup>2)</sup>	2,12	8.941	2,09	8.614	-0,03	2,31
Schweine E <sup>2)</sup>	2,02	3.105	2,03	2.888	0,01	2,20
Schweine U <sup>2)</sup>	1,92	174	2,06	150	0,14	1,95
Schweine S-P <sup>2)</sup>	2,09	12.223	2,08	11.656	-0,01	2,27
Zuchtsauen	1,03	232	1,10	213	0,07	1,47
Kälber E-P <sup>3)</sup>	-	-	-	-	-	-
Jungrinder E-P <sup>3)</sup>	-	-	-	-	-	-

\*) z.B. BIO, Mengenzuschläge, Markenprogramme, Klassifizierungskosten

1) Inkl. Salzburg und Kärnten, aus Datenschutzgründen können diese Preise und Umsatzmengen nicht veröffentlicht werden

2) Abrechnung erfolgt nach Warmgewicht

3) Inkl. Tirol, aus Datenschutzgründen können Bundesländerpreise und Umsatzmengen nicht veröffentlicht werden

4) Aus Datenschutzgründen können Bundesländerwerte der einzelnen Qualitätsklassen nicht veröffentlicht werden

Quelle: AMA

Auszahlungspreise inkl. Zu- und Abschläge\*) (EUR/kg, exkl. USt.) frei Schlachthof und  
Umsatzmengen (Stück) der meldepflichtigen Schlachthöfe, Herkunft Österreich

	3. Woche 25		4. Woche 25		Vorw. ±	4. KW 24
	EUR/kg	Stück	EUR/kg	Stück	EUR/kg	EUR/kg
<b>Oberösterreich</b>						
Jungstiere U3	5,50	381	5,54	431	0,04	5,04
Jungstiere R3	5,46	172	5,52	161	0,06	4,98
Jungstiere E-P	5,48	1.184	5,52	1.326	0,04	5,00
Ochsen U3	-	-	-	-	-	-
Ochsen R3	-	-	-	-	-	-
Ochsen E-P <sup>4)</sup>	-	-	-	-	-	-
Kühe R3	4,60	183	4,59	210	-0,01	3,66
Kühe O3	4,32	53	4,33	66	0,01	3,31
Kühe E-P	4,38	866	4,42	969	0,04	3,48
Kalbinnen U3	5,28	101	5,18	118	-0,10	4,76
Kalbinnen R3	5,19	151	5,24	141	0,05	4,73
Kalbinnen E-P	5,17	479	5,14	524	-0,03	4,68
Schweine S <sup>2)</sup>	2,01	18.825	1,98	18.473	-0,03	2,23
Schweine E <sup>2)</sup>	1,90	6.671	1,87	6.587	-0,03	2,14
Schweine U <sup>2)</sup>	1,77	363	1,70	357	-0,07	1,98
Schweine S-P <sup>2)</sup>	1,97	25.916	1,95	25.463	-0,02	2,21
Zuchtsauen	1,03	377	1,25	336	0,22	1,42
Kälber E-P <sup>3)</sup>	-	-	-	-	-	-
Jungrinder E-P <sup>3)</sup>	-	-	-	-	-	-

Quelle: AMA

	3. Woche 25		4. Woche 25		Vorw. ±	4. KW 24
	EUR/kg	Stück	EUR/kg	Stück	EUR/kg	EUR/kg
<b>Steiermark</b>						
Jungstiere U3	5,58	80	5,57	65	-0,01	5,01
Jungstiere R3	5,56	31	5,57	25	0,01	4,88
Jungstiere E-P	5,53	250	5,47	299	-0,06	4,98
Ochsen U3	-	-	-	-	-	-
Ochsen R3	-	-	-	-	-	-
Ochsen E-P <sup>4)</sup>	-	-	-	-	-	-
Kühe R3	4,45	60	4,58	51	0,13	3,65
Kühe O3	-	-	4,20	9	-	3,32
Kühe E-P	4,33	290	4,42	243	0,09	3,46
Kalbinnen U3	5,45	103	5,47	94	0,02	5,00
Kalbinnen R3	5,32	56	5,34	83	0,02	4,83
Kalbinnen E-P	5,32	226	5,37	250	0,05	4,89
Schweine S <sup>2)</sup>	2,03	25.500	1,99	25.707	-0,04	2,27
Schweine E <sup>2)</sup>	1,95	11.053	1,92	10.540	-0,03	2,18
Schweine U <sup>2)</sup>	1,74	553	1,73	441	-0,01	1,97
Schweine S-P <sup>2)</sup>	2,00	37.119	1,96	36.694	-0,04	2,24
Zuchtsauen	1,01	525	1,06	599	0,05	1,47
Kälber E-P <sup>3)</sup>	-	-	-	-	-	-
Jungrinder E-P <sup>3)</sup>	-	-	-	-	-	-

\*) z.B. BIO, Mengenzuschläge, Markenprogramme, Klassifizierungskosten

1) Inkl. Salzburg und Kärnten, aus Datenschutzgründen können diese Preise und Umsatzmengen nicht veröffentlicht werden

2) Abrechnung erfolgt nach Warmgewicht

3) Inkl. Tirol, aus Datenschutzgründen können Bundesländerpreise und Umsatzmengen nicht veröffentlicht werden

4) Aus Datenschutzgründen können Bundesländerwerte der einzelnen Qualitätsklassen nicht veröffentlicht werden

Quelle: AMA

2) Auszahlungspreise Biorinder inkl. Zu- und Abschläge\*) (EUR/kg, exkl. USt.)  
frei Schlachthof und Umsatzmengen (Stück) der meldepflichtigen Schlachthöfe, Herkunft Österreich

Österreich	3. Woche 25		4. Woche 25		Vorw. ±
	EUR/kg	Stück	EUR/kg	Stück	EUR/kg
Jungstiere E-P	5,48	14	5,63	42	0,15
Ochsen U3	5,90	23	5,82	13	-0,08
Ochsen R3	5,73	37	5,69	27	-0,04
Ochsen E-P	5,63	122	5,63	103	0,00
Kühe R3	5,02	42	4,92	72	-0,10
Kühe O3	4,63	21	4,66	11	0,03
Kühe E-P	4,61	445	4,62	463	0,01
Kalbinnen U3	5,77	40	5,68	29	-0,09
Kalbinnen R3	5,58	47	5,65	58	0,07
Kalbinnen E-P	5,55	171	5,59	150	0,04
Kälber E-P	8,15	60	8,20	34	0,05
Jungrinder E-P	5,93	152	5,83	115	-0,10

Die Biorinder sind auch im Preisbericht unter Punkt 1) enthalten.

\*) z.B. Mengenzuschläge, Klassifizierungskosten

Quelle: AMA

3) Verkaufspreise Teilstücke vom Rind bzw. Schwein (EUR/kg, exkl. USt.) ab Werk der meldepflichtigen Schlachthöfe und Zerlegebetriebe, Herkunft Österreich

Österreich	1. Woche 25	2. Woche 25	3. Woche 25	4. Woche 25	Vorw. ±
	EUR/kg	EUR/kg	EUR/kg	EUR/kg	EUR/kg
<b>Teilstücke vom Jungstier</b>					
Vorderviertel (E-P)	5,42	5,44	5,44	5,47	0,03
<b>Teilstücke vom Schwein</b>					
Schlögel (S-P)	2,35	2,23	2,30	2,24	-0,06
Bauch (S-P)	3,01	3,01	2,90	2,86	-0,04
Schulter (S-P)	2,44	2,21	2,04	2,05	0,01
Karree (S-P)	4,81	4,77	4,81	4,73	-0,08

Quelle: AMA

4) Notierungspreise in EUR/kg (exkl. USt.):

Schweinebörse Österreich	16.01.25-22.01.25	23.01.25-29.01.25	30.01.25-05.02.25
Mastschw. 56 % MFA (notiert frei Rampe)	1,81	1,81	1,81
Zuchten (notiert frei Rampe)	1,03	1,03	1,03

EZG Gut Streitdorf	03. Woche 25	04. Woche 25	05. Woche 25
ÖHYB-Ferkel bis 25 kg	3,05	2,95	2,95

Quelle: Erzeugergemeinschaften

## 5) Schafpreise in EUR/kg (exkl. USt.) für Frischware:

	02. Woche 25	03. Woche 25	04. Woche 25
Schlachtlämmer (17 - 22 kg SG)	7,25	6,78	7,12

\*) Aus Datenschutzgründen darf der Preis nicht veröffentlicht werden.

Quelle: AMA

 6) Verkaufspreise der Österr. Schaf- und Ziegenbörse in EUR/kg (exkl. USt.) für die  
 04. Woche 2025:

Lebendpreise	Stück	Gesamtgewicht	Durchschnittspreis
Lämmer Kategorie I	853	35.346,00	3,57
Lämmer Kategorie I (Bio)	-	-	-
Lämmer Kategorie II / III	1	27,00	1,70
Lämmer Kategorie II / III (Bio)	-	-	-
Altschafe / Altwidder	87	6.515,25	0,76
Altziegen / Altböcke	12	827,40	0,69
Kitze	15	342,00	2,13
Kitze (Bio)	-	-	-
Fleischpreise	Stück	Gesamtgewicht	Durchschnittspreis
Lämmer Kategorie I	147	2.850,94	7,14
Lämmer Kategorie I (Bio)	45	977,60	8,27
Lämmer Kategorie II / III	-	-	-
Lämmer Kategorie II / III (Bio)	3	48,12	4,25
Altschafe / Altwidder	-	-	-
Altziegen / Altböcke	-	-	-
Kitze	-	-	-
Kitze (Bio)	-	-	-

Quelle: Österreichische Schaf- und Ziegenbörse reg. Gen. m. b. H.

## 7) Preis- bzw. Markterwartungen für Schlachtrinder in EUR/kg, exkl. USt.:

Rinderbörse Österreich	03. Woche 2025	04. Woche 2025	05. Woche 2025
Jungstier HK R2/3	5,10	5,10	5,10
Kalbin HK R3	4,72	4,75	4,75
Kuh HK R2/3	3,63	3,68	3,73
Schlachtkälber HK R2/3	7,25	7,25	7,15

\*) Notierung ausgesetzt

Quelle: rinderboerse.at

## 8) Marktpreise für Futtermittelmischungen in EUR/100kg, exkl. USt.:

	Oktober 2024	November 2024	Dezember 2024
Schweinemastfutter (Alleinfutter) GVO frei	33,58	34,19	34,43
Schweinemastfutter (Alleinfutter) GVO	32,72	32,76	33,44

Gewichtete Durchschnittspreise; frei Betrieb; Mindestabnahmemenge ca. 3 Tonnen lose Staffel; konventionelles Futter, exkl. BIO-Ware

Quelle: AMA



**B) Preisbericht – Zukauf EU\* für 02. Dezember 2024 bis 29. Dezember 2024**

1) Preise (EUR/kg, exkl. USt.) und Umsatzmengen (Stück) der meldepflichtigen Schlachthöfe

	November 2024		Dezember 2024		± Vormonat	Dez. 2023
	EUR/kg	Stück	EUR/kg	Stück	EUR/kg	EUR/kg
<b>Deutschland</b>						
Kühe E-P	4,38	35	4,05	28	-0,33	2,76
Kalbinnen E-P	5,15	25	-	-	-	-
Schweine S-P **	2,01	39.904	1,96	31.308	-0,05	2,15
<b>Slowenien</b>						
Jungstiere E-P	5,22	20	5,29	32	0,07	4,82
Stierfleisch E-P	4,34	6	4,44	22	0,10	4,54
Kühe E-P	4,22	722	4,36	474	0,14	3,25
Kalbinnen E-P	4,63	48	4,70	44	0,07	4,40
Schweine S-P **	2,09	2.237	2,10	1.285	0,01	2,33
<b>Tschechien</b>						
Jungstiere E-P	5,20	937	5,40	710	0,20	4,69
Stierfleisch E-P	4,74	68	4,95	66	0,21	4,49
Kühe E-P	4,50	2.192	4,55	2.107	0,05	3,37
Kalbinnen E-P	4,59	660	4,64	479	0,05	4,37
<b>Slowakei</b>						
Jungstiere E-P	-	-	5,05	34	-	4,61
Kühe E-P	3,80	223	3,97	234	0,17	2,96
Kalbinnen E-P	4,31	85	4,13	64	-0,18	3,16
<b>Ungarn</b>						
Jungstiere E-P	5,24	131	5,39	240	0,15	4,68
Stierfleisch E-P	4,65	36	4,77	35	0,12	4,32
Kühe E-P	4,05	504	3,88	447	-0,17	3,34
Kalbinnen E-P	4,58	101	4,73	64	0,15	4,64
Schweine S-P **	2,00	4.878	1,90	3.489	-0,10	2,16
<b>Dänemark</b>						
Schweine S-P **	-	-	2,10	421	-	-
<b>Kroatien</b>						
Kühe E-P	3,47	216	3,42	134	-0,05	3,05

\* Schlachttiere wurden aus EU-Staaten lebend zugekauft und in Österreich geschlachtet

\*\* Abrechnung erfolgt nach Warmgewicht

Quelle: AMA

### III MARKT ÖSTERREICH

#### C) Daten aus der Rinderdatenbank

2024		Jän.	Feb.	März	April	Mai	Juni	Juli	Aug.	Sept.	Okt.	Nov.	Dez.	Jahr					
<b>Schlachtungen bis 8 Monate</b>																			
AT 1)	♂	3.107	3.057	3.465	2.877	2.992	2.325	2.047	2.153	2.394	2.837	2.824	3.962	34.040					
	♀	1.415	1.387	1.795	1.453	1.491	1.093	1.021	1.010	1.149	1.502	1.571	2.210	17.097					
andere Länder 2)	♂	3	7	0	2	47	1	0	2	3	2	10	1	78					
	♀	2	1	0	3	1	2	0	1	0	0	0	2	12					
<b>Schlachtungen über 8 Monate</b>																			
AT 1)	♂	21.522	19.556	21.763	21.911	21.004	19.790	20.719	18.231	20.501	22.775	21.682	21.947	251.401					
	♀	21.271	19.546	19.822	19.845	18.611	16.280	17.578	18.800	21.668	24.784	24.519	20.686	243.410					
andere Länder 2)	♂	1.363	930	867	1.097	899	857	1.442	1.336	1.619	1.822	1.559	1.547	15.338					
	♀	5.066	4.756	3.680	5.201	4.407	3.411	3.773	4.153	4.334	5.493	5.435	5.141	54.850					
<b>Schlachtungen gesamt</b>																			
AT 1)	♂	24.629	22.613	25.228	24.788	23.996	22.115	22.766	20.384	22.895	25.612	24.506	25.909	285.441					
	♀	22.686	20.933	21.617	21.298	20.102	17.373	18.599	19.810	22.817	26.286	26.090	22.896	260.507					
	gesamt	47.315	43.546	46.845	46.086	44.098	39.488	41.365	40.194	45.712	51.898	50.596	48.805	545.948					
andere Länder 2)	♂	1.366	937	867	1.099	946	858	1.442	1.338	1.622	1.824	1.569	1.548	15.416					
	♀	5.068	4.757	3.680	5.204	4.408	3.413	3.773	4.154	4.334	5.493	5.435	5.143	54.862					
	gesamt	6.434	5.695	4.547	6.303	5.354	4.271	5.215	5.492	5.956	7.317	7.004	6.691	70.278					
<b>Versendungen und Exporte von Lebendrindern in Stück</b>																			
in EU-Länder	♂	6.351	3.967	3.416	3.152	2.235	1.371	1.418	1.918	1.506	4.563	5.424	4.357	39.678					
	♀	3.295	2.658	2.650	2.919	2.683	1.485	1.144	2.518	1.737	4.428	3.770	2.514	31.801					
<b>Zugänge und Importe von Lebendrindern in Stück</b>																			
aus EU-Ländern	♂	18	20	12	15	35	44	14	25	1	10	13	59	266					
	♀	51	46	85	239	272	194	171	86	60	53	40	82	1.379					
<b>Schlachtungen gesamt, getrennt nach Herkunftsländern für Jänner bis Dezember 2024</b>																			
	BE	CH	CZ	DE	DK	EE	FR	HR	HU	IT	LU	LV	NL	PL	RO	SI	SK	UK	ges.
♂	2	4	9.532	1.104	1	0	13	5	3.452	4	1	1	102	26	4	441	723	2	15.416
♀	5	22	27.125	1.070	67	2	212	1.868	10.672	46	6	14	38	10	26	8.794	4.877	7	54.862
gesamt	7	26	36.657	2.174	68	2	225	1.873	14.124	50	7	15	140	36	30	9.235	5.600	9	70.278
in %	0,01	0,04	52,16	3,09	0,10	0,00	0,32	2,67	20,10	0,07	0,01	0,02	0,20	0,05	0,04	13,14	7,97	0,01	100,00

1) Geburt und Schlachtung der Rinder in Österreich

2) Geburt der Rinder nicht in Österreich, geschlachtet in Österreich

AT= Österreich, ♂= männlich, ♀=weiblich, BE= Belgien, BG= Bulgarien, CH= Schweiz, CZ= Tschechien, DE= Deutschland, DK= Dänemark, EE= Estland, EL= Griechenland, ES= Spanien, FI= Finnland, FR= Frankreich, HR= Kroatien, HU= Ungarn, IE= Irland, IT= Italien, LT= Litauen, LU= Luxemburg, LV= Lettland, NL= Niederlande, PL= Polen, PT= Portugal, RO= Rumänien, SE= Schweden, SI= Slowenien, SK= Slowakei, UK= Vereinigtes Königreich

Quelle: AMA

## D) Lebendvermarktung von Nutzkälbern, Jung- und Jährlingsrindern in Österreich

### 1) Männliche Nutzkälber zwischen 8 Tagen und vier Wochen in EUR/Stück (exkl. USt.)

	4. Woche 25			4. KW 24
	Stück	Ø Gewicht	EUR/Stück	EUR/Stück
Stierkälber - Milchrasen	22	66,77	172,25	123,95
Stierkälber - Fleischrasen <sup>*)</sup>	132	76,86	382,59	290,81

<sup>\*)</sup> Fleischrasen, Zweinutzungsrasen oder aus einer Kreuzung mit einer Fleischrasse

Quelle: AMA

### 2) Jungrinder und Jährlingsrinder in EUR/kg (exkl. USt.)

	4. Woche 25			4. KW 24
	Stück	Ø Gewicht	EUR/kg	EUR/kg
Jungrinder	183	335,88	3,08	2,87
Jährlingsrinder - männlich	-	-	-	-
Jährlingsrinder - weiblich	11	388,18	2,77	2,47

Jungrinder: männlich und weiblich, 6 bis 11 Monate, zur Mastung; Jährlingsrinder: 12 bis 23 Monate, zur Mastung

Quelle: AMA

## E) Zuchtrinderverkäufe

### 1) Versteigerungen, Nettopreise in EUR

Bergland, am 22. Jänner 2025

	Rasse	aufgetrieben	verkauft	Gesamterlös
Stiere	Fleckvieh	5	4	12.500,00
Erstlingskühe	Fleckvieh	55	55	178.850,00
Kalbinnen	Fleckvieh	151	151	391.600,00
Zuchtkälber weiblich	Fleckvieh	84	84	53.360,00
Erstlingskühe	Holstein	7	7	20.000,00
Kühe	Holstein	1	1	3.150,00
Kalbinnen	Holstein	2	2	4.650,00
Zuchtkälber weiblich	Holstein	8	8	4.020,00

Quelle: NÖ Genetik Rinderzuchtverband

## IV GRAFIK ÖSTERREICH

### F) Schlachtstierpreise (E-P) in EUR/kg, exkl. USt.

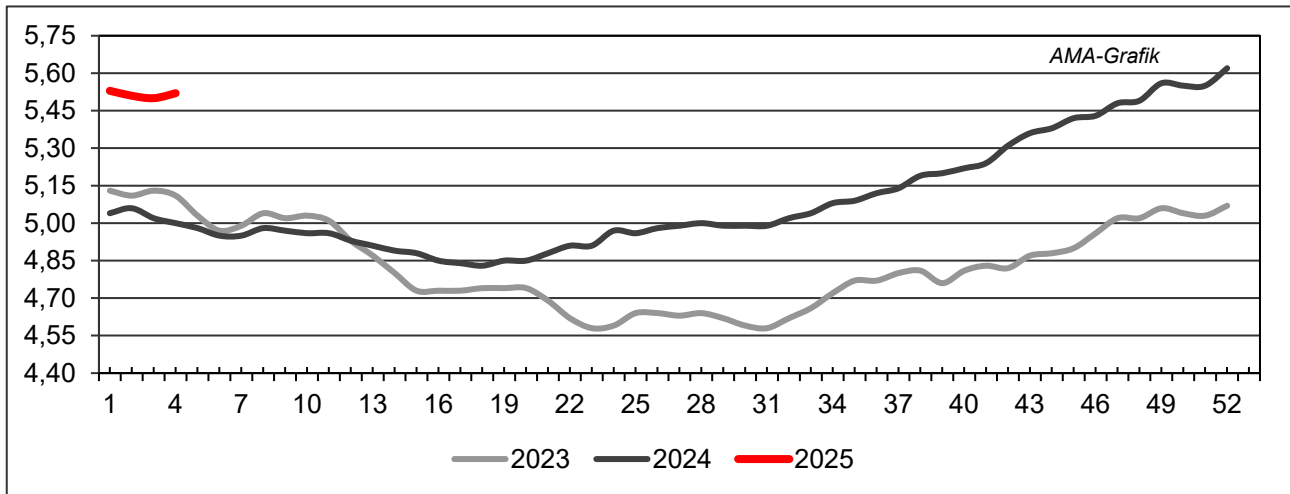

Quelle: AMA

### G) Schlachtkalbinnenpreise (E-P) in EUR/kg, exkl. USt.

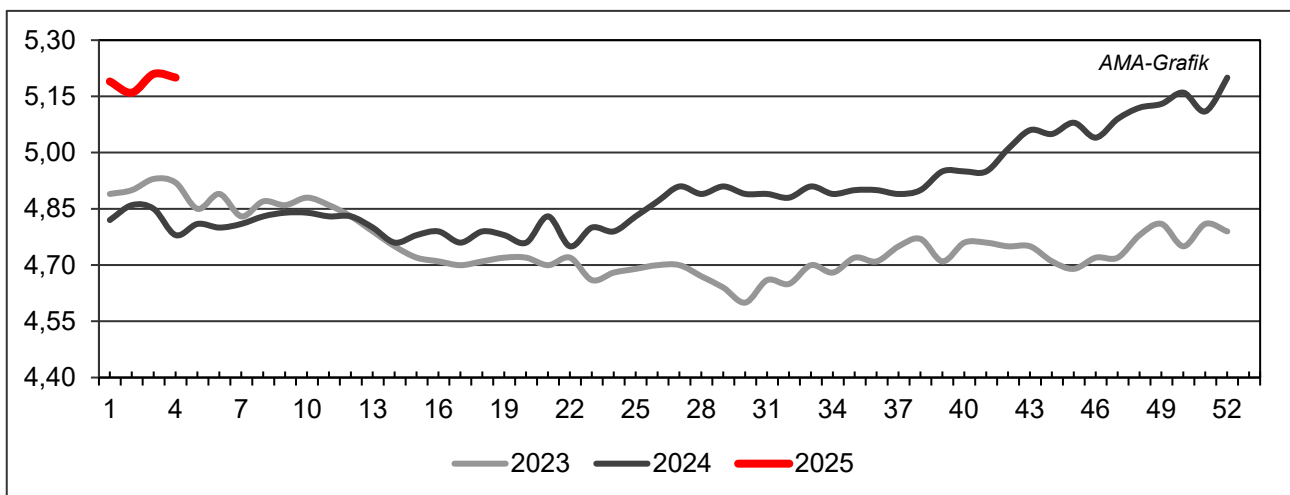

Quelle: AMA

### H) Schlachtkuhpreise (E-P) in EUR/kg, exkl. USt.

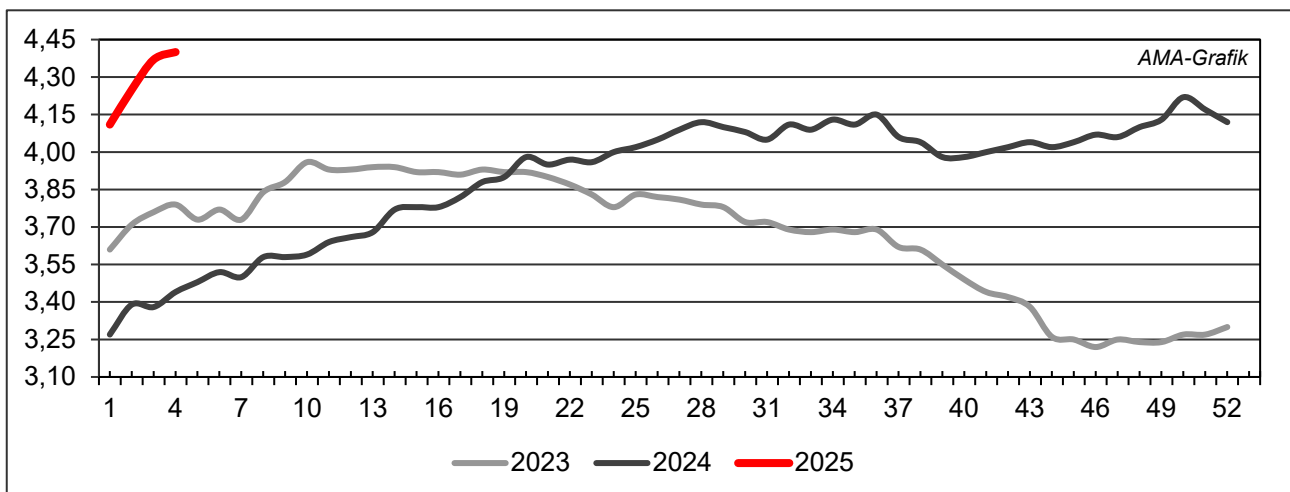

Quelle: AMA

**I) Schweinehälftenpreise (S-P) in EUR/kg, exkl. USt.**

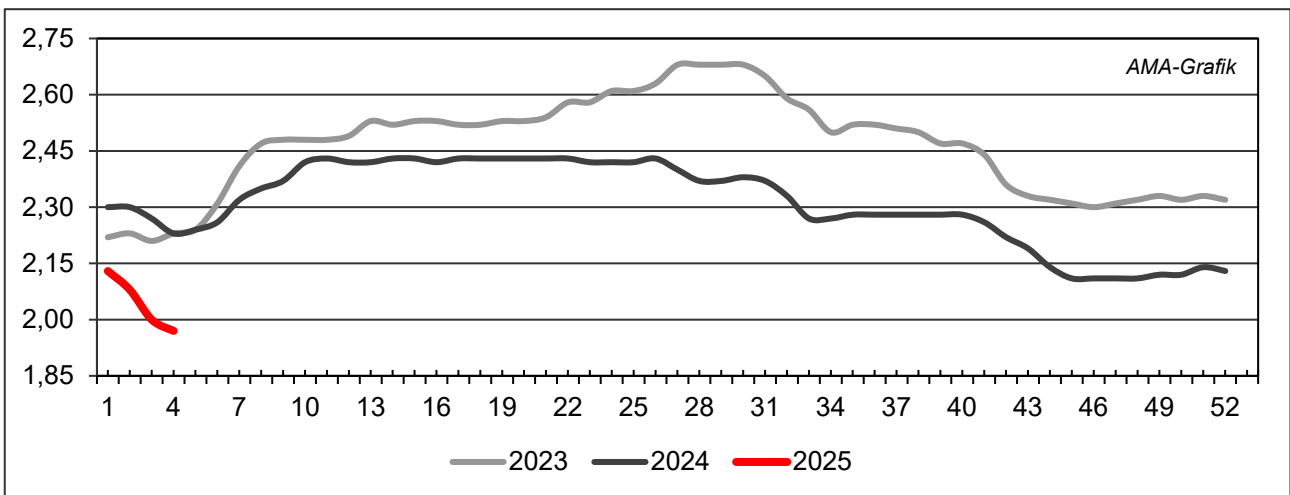

Quelle: AMA

**J) Vergleich der Notierungspreise für Ferkel bzw. Schweine in EUR/kg, exkl. USt.**

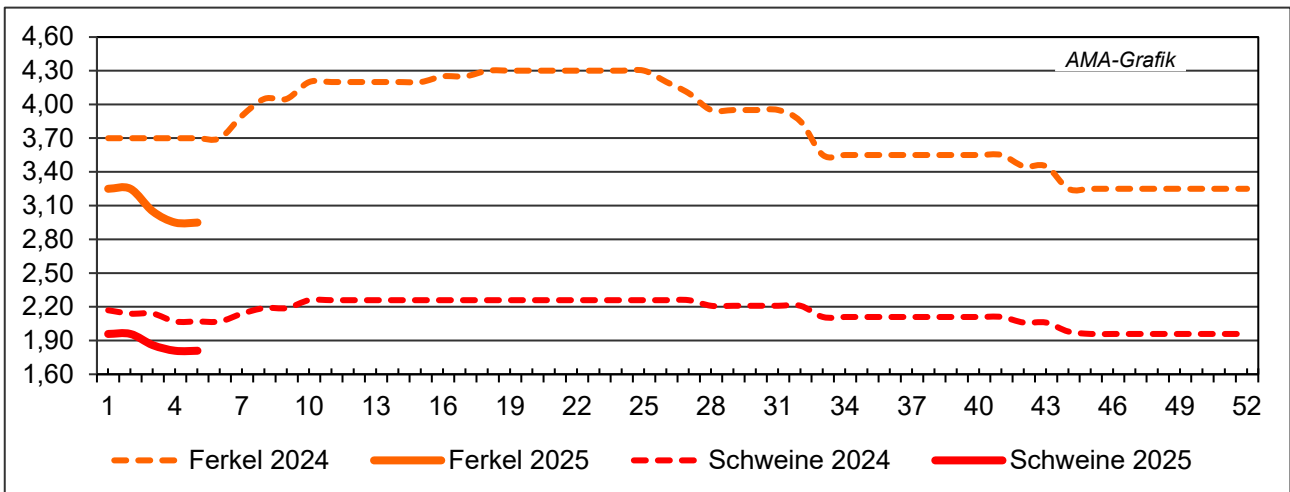

Quelle: Erzeugergemeinschaften

**K) Schlachtkälberpreise in EUR/kg, exkl. USt.**

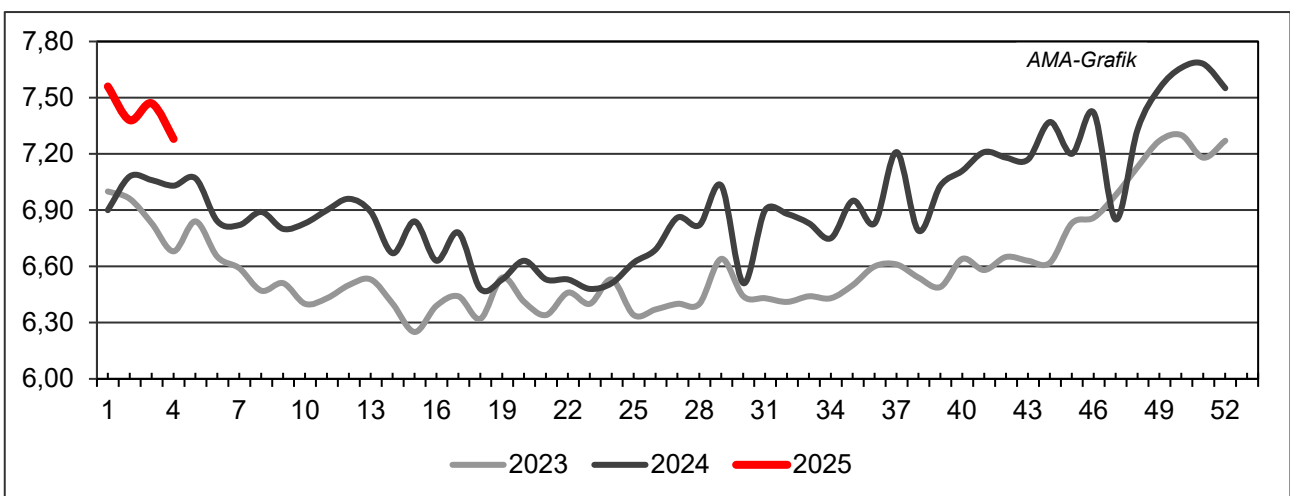

Quelle: AMA

## V MARKT UND PREISE INTERNATIONAL

### L) EU-Preisspiegel für Schlachtvieh

#### 1) Rinder (EUR/100 kg Schlachtgewicht, kalt)

Woche bis:	Jungrinder R3			Jungstiere R3			Ochsen R3			Kühe O3			Kalbinnen R3		
	05.01.	12.01.	19.01.	05.01.	12.01.	19.01.	05.01.	12.01.	19.01.	05.01.	12.01.	19.01.	05.01.	12.01.	19.01.
Belgien	-	-	-	436,13	439,00	443,25	-	-	-	446,05	446,70	448,53	504,21	503,45	505,95
Bulgarien	-	-	-	442,73	442,73	442,73	-	-	-	350,74	354,40	363,10	-	-	-
Tschechien	-	-	-	-	-	527,91	-	-	-	377,50	384,14	381,65	431,90	423,85	428,62
Dänemark	504,88	506,29	505,04	469,22	454,82	458,80	487,05	486,99	500,48	414,39	417,55	418,86	477,94	484,31	482,39
Deutschland	-	-	-	587,14	592,41	592,04	543,68	609,63	605,84	469,14	476,84	477,74	531,86	537,07	535,44
Estland	-	-	-	-	-	-	-	-	-	-	-	401,81	-	-	-
Irland	570,88	558,32	577,53	562,44	567,08	572,20	566,00	571,62	579,06	486,19	490,75	496,71	568,01	573,96	581,04
Griechenland	-	-	-	474,31	474,31	454,44	-	-	-	277,49	277,49	267,75	214,65	214,65	468,00
Spanien	624,80	625,41	633,16	626,25	617,56	634,88	-	-	-	426,33	422,01	428,08	631,73	630,51	641,55
Frankreich	-	-	-	570,00	569,00	575,00	536,00	541,00	542,00	461,00	463,00	465,00	563,00	564,00	562,00
Kroatien	535,11	535,11	535,11	523,35	529,67	525,05	-	-	-	371,57	308,00	368,94	532,16	558,39	562,12
Italien	540,90	540,90	568,49	508,99	508,99	599,35	430,00	430,00	473,83	429,42	429,42	439,68	641,89	641,89	633,88
Zypern	-	-	-	-	-	-	-	-	-	-	-	-	-	-	-
Lettland	278,15	418,15	418,15	500,15	450,15	450,15	-	-	-	331,40	392,74	444,15	402,50	458,02	512,57
Litauen	-	-	-	474,39	473,01	488,23	-	-	-	421,32	427,02	441,82	453,89	445,79	454,21
Luxemburg	-	-	-	-	-	-	-	-	-	-	-	-	-	-	-
Ungarn	-	-	-	-	-	-	-	-	-	344,46	342,42	344,88	326,24	319,56	317,02
Malta	-	-	-	-	-	-	-	-	-	-	-	-	-	-	-
Niederlande	558,00	558,00	578,00	415,00	415,00	532,00	-	-	-	487,00	487,00	478,00	574,00	574,00	561,00
ÖSTERREICH	-	573,25	570,81	547,05	547,28	549,60	509,68	549,17	558,30	417,66	426,52	437,36	520,80	516,10	515,65
Polen	-	-	-	530,77	540,76	546,81	-	-	-	450,74	461,30	468,03	515,56	525,76	532,98
Portugal	508,34	517,93	497,35	559,88	577,29	552,93	580,00	580,00	410,00	350,69	382,48	346,12	571,62	579,21	579,72
Rumänien	424,12	434,19	434,12	427,55	449,20	476,84	455,25	455,36	455,29	413,10	386,43	393,43	425,42	450,24	477,39
Slowenien	521,73	521,73	521,73	559,41	540,66	553,98	551,73	559,73	561,73	402,46	394,40	389,77	505,32	515,58	521,08
Slowakei	-	-	-	-	470,48	-	-	-	-	-	387,72	389,08	-	-	-
Finnland	-	-	-	462,29	490,64	486,41	-	-	-	314,20	312,13	305,31	478,70	476,79	482,07
Schweden	581,49	580,08	558,43	548,23	549,78	542,87	530,68	543,16	537,48	496,38	499,00	499,92	543,95	538,11	538,43
EU	603,82	604,69	611,77	567,86	569,86	575,06	554,63	565,33	570,96	453,92	458,20	460,15	562,38	565,20	566,97

Quelle: [http://ec.europa.eu/agriculture/market-observatory/meat/beef/statistics\\_en.htm](http://ec.europa.eu/agriculture/market-observatory/meat/beef/statistics_en.htm), Europäische Kommission

## 2) Marktpreis für geschlachtete Schafe (EUR/100 kg)

	Woche bis:	29.12.2024	05.01.2025	12.01.2025	19.01.2025	Vorwoche ±
<b>SCHWERE LÄMMER</b>	Belgien	839,30	830,30	854,70	840,80	-13,90
	Deutschland	1.071,00	-	-	854,10	-
	Spanien	952,42	955,02	949,96	945,16	-4,80
	Frankreich	1.053,00	1.064,00	1.047,00	1.043,00	-4,00
	Kroatien	1.383,09	1.277,30	1.384,99	1.384,99	0,00
	Irland	853,98	862,15	875,46	904,76	29,30
	Italien	795,00	884,00	870,00	865,00	-5,00
	Zypern	948,00	939,00	935,00	931,00	-4,00
	Lettland	559,64	559,64	611,41	628,11	16,70
	Litauen	-	660,62	556,38	565,76	9,38
	Ungarn	-	-	1.190,48	-	-
	ÖSTERREICH	716,00	679,00	725,00	678,00	-47,00
	Polen	805,45	805,22	806,51	806,79	0,28
	Portugal	849,67	849,67	821,67	821,67	0,00
	Rumänien	610,69	610,74	301,56	862,19	560,63
	Slowenien	850,64	800,00	846,80	837,67	-9,13
	Finnland	555,00	555,00	555,00	555,00	0,00
	Schweden	666,45	678,65	730,92	702,23	-28,69
	<i>EU</i>	<i>932,97</i>	<i>939,45</i>	<i>930,90</i>	<i>940,08</i>	<i>9,18</i>
	<b>LEICHTE LÄMMER</b>	Bulgarien	876,66	876,66	923,21	923,21
Griechenland		775,86	776,14	779,84	779,84	0,00
Spanien		998,10	986,40	980,19	976,76	-3,43
Kroatien		1.291,81	1.432,85	1.483,13	1.432,22	-50,91
Italien		960,00	1.004,00	896,00	874,00	-22,00
Lettland		557,52	557,52	436,62	552,55	115,93
Ungarn		1.242,93	-	-	-	-
Portugal		1.095,22	1.072,82	1.063,93	1.055,53	-8,40
Slowenien		872,56	700,00	870,94	875,06	4,12
<i>EU</i>		<i>908,33</i>	<i>911,91</i>	<i>892,61</i>	<i>886,86</i>	<i>-5,75</i>

 Quelle: [http://ec.europa.eu/agriculture/sheep-goats/presentations/index\\_en.htm](http://ec.europa.eu/agriculture/sheep-goats/presentations/index_en.htm), Europäische Kommission

## 3) Schweine, Klasse S (EUR/100 kg Schlachtgewicht, kalt)

Woche bis:	29.12.2024	05.01.2025	12.01.2025	19.01.2025	Vorwoche ±
Belgien	190,04	188,34	187,68	182,61	-5,07
Tschechien	199,87	199,19	200,33	189,99	-10,34
Dänemark	169,96	171,20	169,97	169,96	-0,01
Deutschland	205,89	205,25	198,93	189,44	-9,49
Griechenland	217,10	216,71	216,97	-	-
Spanien	208,15	201,19	201,20	200,31	-0,89
Frankreich	192,00	192,00	192,00	192,00	0,00
Kroatien	194,39	206,08	203,83	189,87	-13,96
Irland	203,89	202,99	202,90	199,35	-3,55
Lettland	199,87	199,29	200,59	192,27	-8,32
Litauen	204,21	199,05	198,93	190,50	-8,43
Ungarn	-	193,97	194,14	188,13	-6,01
Malta	248,22	-	-	-	-
Niederlande	160,18	159,24	152,69	-	-
ÖSTERREICH	218,57	217,69	212,86	205,41	-7,45
Polen	187,62	187,77	184,47	175,80	-8,67
Portugal	209,83	209,83	209,83	209,83	0,00
Rumänien	204,36	203,48	201,47	196,22	-5,25
Slowenien	220,37	219,14	219,17	208,46	-10,71
Slowakei	198,06	195,31	197,95	187,53	-10,42
Finnland	218,86	218,80	219,33	219,49	0,16
Schweden	242,38	244,70	242,54	241,53	-1,01
<b>EU</b>	197,76	195,32	193,13	189,52	-3,61

 Quelle: [http://ec.europa.eu/agriculture/market-observatory/meat/pigmeat/statistics\\_en.htm](http://ec.europa.eu/agriculture/market-observatory/meat/pigmeat/statistics_en.htm), Europäische Kommission



## 4) Schweine, Klasse E (EUR/100 kg Schlachtgewicht, kalt)

Woche bis:	29.12.2024	05.01.2025	12.01.2025	19.01.2025	Vorwoche ±
Belgien	185,03	182,73	182,04	176,98	-5,06
Bulgarien	253,51	253,63	254,88	254,73	-0,15
Tschechien	195,70	195,02	194,99	185,59	-9,40
Dänemark	167,55	167,71	166,35	165,13	-1,22
Deutschland	202,40	201,71	195,53	186,40	-9,13
Griechenland	217,10	216,71	216,97	-	-
Spanien	197,37	194,63	194,66	193,28	-1,38
Frankreich	185,00	185,00	185,00	184,00	-1,00
Kroatien	187,15	189,88	185,37	186,77	1,40
Irland	203,77	202,84	202,67	199,13	-3,54
Zypern	254,65	253,89	254,14	222,82	-31,32
Lettland	206,01	205,31	206,79	198,60	-8,19
Litauen	201,63	200,88	202,05	191,77	-10,28
Ungarn	-	189,08	189,70	184,04	-5,66
Malta	244,48	-	-	-	-
Niederlande	159,04	158,10	151,55	-	-
ÖSTERREICH	207,70	207,85	201,96	193,92	-8,04
Polen	186,20	185,96	181,40	172,17	-9,23
Portugal	211,02	211,02	211,02	211,02	0,00
Rumänien	203,72	202,47	199,99	194,90	-5,09
Slowenien	203,58	201,65	198,03	190,99	-7,04
Slowakei	219,71	199,14	211,80	203,33	-8,47
Finnland	210,18	211,77	211,31	212,26	0,95
Schweden	238,29	241,55	238,70	237,35	-1,35
<b>EU</b>	191,65	190,89	187,67	182,85	-4,82

Quelle: [http://ec.europa.eu/agriculture/market-observatory/meat/pigmeat/statistics\\_en.htm](http://ec.europa.eu/agriculture/market-observatory/meat/pigmeat/statistics_en.htm), Europäische Kommission

## 5) Ferkel (EUR/Stück)

Woche bis:	29.12.2024	05.01.2025	12.01.2025	19.01.2025	Vorwoche ±
Belgien	64,50	64,50	64,50	62,50	-2,00
Dänemark	54,15	54,30	54,29	54,28	-0,01
Deutschland	67,30	66,40	65,90	61,10	-4,80
Spanien	63,42	76,43	78,18	78,03	-0,15
Frankreich	47,50	51,00	51,00	51,25	0,25
Kroatien	85,99	63,51	62,66	65,24	2,58
Italien	-	-	-	-	-
Lettland	56,93	56,35	50,99	49,50	-1,49
Ungarn	-	58,65	-	63,03	-
Niederlande	46,75	47,00	47,50	-	-
Portugal	62,00	62,00	62,00	62,00	0,00
Finnland	85,51	85,74	87,43	85,88	-1,55
Schweden	93,53	96,70	96,43	94,85	-1,58
<i>EU</i>	62,53	66,26	66,72	65,73	-0,99

Quelle: [http://ec.europa.eu/agriculture/market-observatory/meat/pigmeat/statistics\\_en.htm](http://ec.europa.eu/agriculture/market-observatory/meat/pigmeat/statistics_en.htm), Europäische Kommission

## M) Preisentwicklung diverser Länder für Schlachtvieh

### 1) Deutschland gesamt: frei Schlachtstätte je kg SG in EUR ohne MwSt.

Woche bis:	05.01.2025	12.01.2025	19.01.2025	26.01.2025	Vorw. ±
Jungstiere U3	5,84	5,90	5,89	5,85	-0,04
Jungstiere R3	5,76	5,81	5,80	5,79	-0,01
Jungstiere O3	5,45	5,52	5,51	5,50	-0,01
Kalbinnen R3	5,21	5,27	5,25	5,24	-0,01
Kühe R3	4,80	4,84	4,84	4,80	-0,04
Kühe O3	4,60	4,67	4,68	4,66	-0,02
Kälber E-P	6,48	6,42	6,42	6,66	0,24
Schweine S	2,01	1,95	1,86	1,82	-0,04
Schweine E	1,98	1,92	1,83	1,78	-0,05
Lämmer, pauschal	-	-	-	-	-

Quelle: Bundesministerium für Ernährung, Landwirtschaft und Verbraucherschutz (BLE, Deutschland)

### 2) Preise frei Schlachtstätte in Bayern\*) (EUR/kg Schlachtgewicht)

Woche bis:	05.01.2025	12.01.2025	19.01.2025	26.01.2025	Vorw. ±
Jungstiere U3	5,92	5,94	5,95	5,91	-0,04
Jungstiere R3	5,88	5,93	5,91	5,86	-0,05
Jungstiere E-P	5,91	5,93	5,92	5,87	-0,05
Kalbinnen U3	5,26	5,30	5,30	5,28	-0,02
Kalbinnen R3	5,18	5,26	5,23	5,23	0,00
Kalbinnen E-P	5,12	5,16	5,17	5,16	-0,01
Kühe U3	5,06	5,10	5,06	5,03	-0,03
Kühe R3	4,81	4,84	4,84	4,80	-0,04
Kühe E-P	4,63	4,68	4,70	4,65	-0,05
Schweine E	1,98	1,87	1,78	1,77	-0,01
Schweine S-P	1,98	1,88	1,79	1,78	-0,01

\*) Abrechnung erfolgt bei Rindern und Schweinen nach Warmgewicht

Quelle: Bayerischer Bauernverband

### 3) Italien: Marktbericht Markt Modena - Preise in EUR/kg LG (exkl. USt.)

Nutzkälber/Einsteller	23.12.2024	07.01.2025	13.01.2025	20.01.2025	27.01.2025
Nutzkälber/Fleischrasse Extra Qual.	5,05-5,75	5,05-5,75	5,15-5,85	5,20-5,90	5,40-6,10
Nutzkälber/Fleischrasse	2,98-3,75	2,98-3,75	3,08-3,85	3,13-3,90	3,33-4,10
Einsteller/Limousin	4,70-4,83	4,70-4,83	4,80-4,93	4,90-5,03	5,00-5,13
Einsteller/Kreuzungen	4,15-4,26	4,15-4,26	4,25-4,36	4,35-4,46	4,45-4,56
Schlachtrinder/Jungstiere	23.12.2024	07.01.2025	13.01.2025	20.01.2025	27.01.2025
Limousin	4,12-4,19	4,17-4,24	4,17-4,32	4,31-4,38	4,33-4,40
Charolais u. Kreuzungen Extra Qual.	3,94-4,02	3,99-4,07	4,07-4,15	4,13-4,21	4,15-4,23
Schwarzbunte 1. Qual.	2,55-2,65	2,60-2,70	2,68-2,78	2,74-2,84	2,76-2,86
Schlachtrinder/Kalbinnen	23.12.2024	07.01.2025	13.01.2025	20.01.2025	27.01.2025
Limousin	4,03-4,08	4,06-4,11	4,09-4,14	4,15-4,20	4,20-4,25
Fleischrasse u. Kreuzungen	3,81-3,86	3,84-3,89	3,87-3,92	3,93-3,98	3,98-4,03

Quelle: [www.borsamercimodena.it](http://www.borsamercimodena.it), Borsa Merci di Modena

## Marktbericht Markt Modena - Fleischpreise in EUR/kg

<b>Jungtierfleisch/Hälften</b>	<b>23.12.2024</b>	<b>07.01.2025</b>	<b>13.01.2025</b>	<b>20.01.2025</b>	<b>27.01.2025</b>
Extra Qualität	6,80-7,20	6,89-7,29	7,04-7,44	7,14-7,54	7,17-7,57
1. Qualität	6,50-6,80	6,59-6,89	6,74-7,04	6,84-7,14	6,87-7,17
2. Qualität	6,30-6,50	6,39-6,59	6,54-6,74	6,64-6,84	6,67-6,87
<b>Kalbinnenfleisch/Hälften</b>	<b>23.12.2024</b>	<b>07.01.2025</b>	<b>13.01.2025</b>	<b>20.01.2025</b>	<b>27.01.2025</b>
Extra Qualität	6,92-7,32	6,97-7,37	7,02-7,42	7,12-7,52	7,21-7,61
1. Qualität	6,77-6,92	6,82-6,97	6,87-7,02	6,97-7,12	7,06-7,21
2. Qualität	6,57-6,77	6,62-6,82	6,67-6,87	6,77-6,97	6,86-7,06

Quelle: [www.borsamermodena.it](http://www.borsamermodena.it), Borsa Merci di Modena

### 4) Italien: Richtpreis Schlachtschweine in EUR/kg

<b>Notierung vom:</b>	<b>09.01.2025</b>	<b>16.01.2025</b>	<b>23.01.2025</b>
Schlachtschweine 130 - 144 kg LG	1,67	1,64	1,64

Quelle: [www.listinicum.it](http://www.listinicum.it), Commissione Unica Nazionale

### 5) Niederlande: Schweine und Ferkel in EUR/kg

<b>Woche bis:</b>	<b>19.01.2025</b>	<b>26.01.2025</b>	<b>02.02.2025</b>
Vion, ab Hof, exkl. USt., in EUR/kg SG Basispreis 56 % MFA, Typ A, 78 - 100 kg	1,63	1,63	1,63
Ferkel (BestPigletPrice), EUR/Stück	54,00	49,00	49,00

Quelle: VDE Varkenshandel

### 6) Dänemark: Produzentenpreise

<b>Woche bis:</b>	<b>19.01.2025</b>	<b>26.01.2025</b>	<b>02.02.2025</b>
Schlachtschweine, 61 % MFA in EUR/kg	1,39	1,39	1,37

Quelle: Danish Crown

### 7) Frankreich: Schweine in EUR/kg SG, ab Hof

<b>Woche bis:</b>	<b>19.01.2025</b>	<b>26.01.2025</b>	<b>02.02.2025</b>
Frankreich, 56 % Fleischanteil	Montag	1,689	1,688
	Donnerstag	1,688	1,687
			1,685

Quelle: [www.marche-porc-francais.com](http://www.marche-porc-francais.com), Marché du Porc Français

### 8) Spanien: Mercolleida, Notierungen in EUR

<b>Woche bis:</b>	<b>19.01.2025</b>	<b>26.01.2025</b>	<b>02.02.2025</b>
Schweine in EUR/kg LG (Cerdo Selecto)	1,57	1,55	1,55
Ferkel (20 kg) in EUR/Stück (Precio Base Lleida)	60,00	60,00	60,00

Quelle: Lotja de Bellpuig

Der Marktbericht Vieh und Fleisch erscheint wöchentlich.

Dieser Bericht ist auf der Webseite der  
Agrarmarkt Austria ([www.ama.at](http://www.ama.at)) im Internet verfügbar.

Die nächste Ausgabe wird voraussichtlich am 6. Februar 2025 erscheinen.

### **Impressum**

Informationen gemäß § 5 E-Commerce Gesetz und Offenlegung gemäß § 25 Mediengesetz

Medieninhaber, Herausgeber, Vertrieb: Agrarmarkt Austria

Redaktion: GB I/Abt. 3 – Referat 08

Dresdner Straße 70

1200 Wien

UID-Nr.: ATU16305503

Telefon: +43 50 3151-248

Fax: +43 50 3151-396

E-Mail: [preismeldungen@ama.gv.at](mailto:preismeldungen@ama.gv.at)

Vertretungsbefugt:

- Mag.<sup>a</sup> Lena Karasz, Vorstandsmitglied für den Geschäftsbereich I
- Dipl.-Ing. Günter Griesmayr, Vorstandsvorsitzender und Vorstandsmitglied für den Geschäftsbereich II

Die Agrarmarkt Austria ist eine gemäß § 2 AMA-Gesetz 1992, BGBl. Nr. 376/1992, eingerichtete juristische Person öffentlichen Rechts, deren Aufgaben in § 3 leg. cit. festgelegt sind. Sie unterliegt gemäß § 25 leg. cit. der Aufsicht des gemäß Bundesministeriengesetz 1986, BGBl. Nr. 76/1986, für Landwirtschaft zuständigen Mitglieds der Bundesregierung.

Hersteller: Eigendruck

Bildnachweis: [www.pixabay.com](http://www.pixabay.com)

Verlagsrechte: Die in dieser Broschüre veröffentlichten Beiträge sind urheberrechtlich geschützt. Alle Rechte sind vorbehalten. Nachdruck und Auswertung der von der AGRARMARKT AUSTRIA erhobenen Daten sind mit Quellenangabe gestattet. Alle Angaben ohne Gewähr.

Im Sinne des Gleichheitsgrundsatzes haben die Ausführungen in gleicher Weise für alle Geschlechter Geltung.